SPORTKLUB HANDELSMINISTERIUM

SKH Mitteilungen

Besuchen Sie uns auch im Internet: ***www.skh.at*** *Nr. 156 / April 2009*

Der SKH wünscht allen Sportlern und Freunden ein schönes Osterfest und weiterhin viel sportlichen Erfolg.

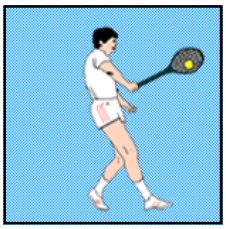

Tennis

Sektionsleitung: Alexander Schindler

Sportstätten:	1030 Wien	**Telefon:**	71171-8421
Arsenal	7990101	**Mobiltelefon:**	0676-4909965
Faradaygasse	7967575	**E-Mail:**	schindler@rechnungshof.gv.at

Spielbeginn der Sommersaison 2009

In der Tennisanlage Faradaygase können SKH-Mitglieder ab Anfang April kostenlos auf den SKH-Plätzen spielen.

In der Tennisanlage Arsenal gilt wie in den Vorjahren die Regelung, dass SKH-Mitglieder vor Beginn der Freiluftsaison (15. April) auf den SKH-Plätzen die halbe Platzmiete bezahlen müssen.

Mitgliedsbeiträge 2009

Alle Mitglieder der Tennissektion sollten im März die Erlagscheine für die Mitgliedsbeiträge 2009 erhalten haben. Die Sektionsleitung erinnert an den Einzahlungstermin 3. April 2009.

Sollte der Erlagschein nicht bei Ihnen eingelangt sein oder Sie sonstige Fragen zu den Mitgliedsbeiträgen haben, wenden Sie sich bitte telefonisch oder per Mail an den Leiter der Tennissektion Alexander Schindler.

AUSLOSUNG

Wiener Mannschaftsmeisterschaft 2009

Herren Landesliga B1 Gruppe 1

Rd. 1	01.05.2009	13:00	**SK Handelsministerium 1**	Colony Competition Club 2
Rd. 2	16.05.2009	13:00	ASVÖ SC Wien 1	**SK Handelsministerium 1**
Rd. 3	30.05.2009	13:00	**SK Handelsministerium 1**	UNIQA 1

Herren Klasse 1 C

Rd. 1	02.05.2009	13:00	**SK Handelsministerium 2**	FC Marswiese 1
Rd. 2	21.05.2009	09:00	Union TC Wien 2	**SK Handelsministerium 2**
Rd. 3	06.06.2009	13:00	Wienerberger 1	**SK Handelsministerium 2**
Rd. 4	20.06.2009	13:00	**SK Handelsministerium 2**	SV UniCredit BA 1
Rd. 5	27.06.2009	13:00	**SK Handelsministerium 2**	Hietzinger TV 1

Herren Klasse 5 A

Rd. 1	09.05.2009	13:00	**SK Handelsministerium 3**	FC Marswiese 3
Rd. 2	23.05.2009	13:00	ASVÖ SC Wien 4	**SK Handelsministerium 3**
Rd. 3	11.06.2009	09:00	Vienna Cricket 3	**SK Handelsministerium 3**
Rd. 4	05.09.2009	13:00	**SK Handelsministerium 3**	Slavia Wien 2
Rd. 5	12.09.2009	13:00	**SK Handelsministerium 3**	La Ville 2

Herren 35 Landesliga A Gruppe 2

Rd. 1	04.05.2009	16:00	Pötzleinsdorf 1	**SK Handelsministerium 1**
Rd. 2	11.05.2009	16:00	**SK Handelsministerium 1**	TCK 1
Rd. 3	25.05.2009	16:00	**SK Handelsministerium 1**	TK Eden 2

Herren 35 Landesliga B1 Gruppe 2

Rd. 1	04.05.2009	16:00	Wienerberger 1	**SK Handelsministerium 2**
Rd. 2	11.05.2009	16:00	**SK Handelsministerium 2**	Meidling 1
Rd. 3	25.05.2009	16:00	Sportlights 1	**SK Handelsministerium 2**

Herren 45 Landesliga B2 Gruppe 1

Rd. 1	08.05.2009	16:00	Alt Erlaaer TC 1	**SK Handelsministerium 1**
Rd. 2	15.05.2009	16:00	**SK Handelsministerium 1**	Heeres TC 1
Rd. 3	29.05.2009	16:00	Altmannsdorfer TC 1	**SK Handelsministerium 1**

Herren 55 Klasse 1 B

Rd. 1	06.05.2009	16:00	Marco Polo 1	**SK Handelsministerium 1**
Rd. 2	13.05.2009	16:00	**SK Handelsministerium 1**	Donaufeld 2
Rd. 3	27.05.2009	16:00	**SK Handelsministerium 1**	Essling 2
Rd. 4	17.06.2009	16:00	Colony Competition Club 3	**SK Handelsministerium 1**
Rd. 5	24.06.2009	16:00	**SK Handelsministerium 1**	Hockey 1

Herren 60 Landesliga B2 Gruppe 1

Rd. 1	08.05.2009	10:00	**SK Handelsministerium 1**	OTC 1
Rd. 2	15.05.2009	10:00	Kultur u. Sportverein 1	**SK Handelsministerium 1**
Rd. 3	29.05.2009	10:00	**SK Handelsministerium I**	La Ville 1

Herren 65 Landesliga B1 Gruppe 2

Rd. 1	05.05.2009	10:00	KSV Siemens 1	**SK Handelsministerium 1**
Rd. 2	12.05.2009	10:00	**SK Handelsministerium 1**	Meidling 1
Rd. 3	26.05.2009	10:00	**SK Handelsministerium 1**	Donaufeld 1

Herren 70 Landesliga A

Rd. 1	07.05.2009	10:00	Alt Erlaaer TC I	**SK Handelsministerium 1**
Rd. 2	14.05.2009	10:00	**SK Handelsministerium 1**	Vienna Football-Club 1
Rd. 3	28.05.2009	10:00	**SK Handelsministerium 1**	Post SV 1
Rd. 4	18.06.2009	10:00	OTC 1	**SK Handelsministerium 1**
Rd. 5	25.06.2009	10:00	Wr. Athletiksport Club 1	**SK Handelsministerium 1**

Damen Klasse 1 C

Rd. 1	09.05.2009	13:00	Colony Competition Club 2	**SK Handelsministerium 1**
Rd. 2	16.05.2009	13:00	**SK Handelsministerium 1**	WAT Brigittenau 2
Rd. 3	06.06.2009	13:00	**SK Handelsministerium 1**	Union TC Wien 2
Rd. 4	13.06.2009	13:00	Wienstrom 1	**SK Handelsministerium 1**
Rd. 5	27.06.2009	13:00	**SK Handelsministerium 1**	SV UniCredit BA 2

Damen 35 Landesliga A Gruppe 2

Rd. 1	07.05.2009	16:00	TC Kagran 1975 1	**SK Handelsministerium 1**
Rd. 2	14.05.2009	16:00	**SK Handelsministerium 1**	Sportlights 1
Rd. 3	28.05.2009	16:00	**SK Handelsministerium 1**	La Ville 1

Damen 35 Klasse 1 B

Rd. 1	07.05.2009	16:00	**SK Handelsministerium 2**	Essling 2
Rd. 2	14.05.2009	16:00	**SK Handelsministerium 2**	Flötzersteig 1
Rd. 3	28.05.2009	16:00	TCK 1	**SK Handelsministerium 2**
Rd. 4	18.06.2009	16:00	Wienerberger 1	**SK Handelsministerium 2**

Wintercup Herren 45+

Unsere Herren 45+ (Josef Ingruber, Rudolf Prasnikar, Ernst Biegler, Heinz Stiefelmeyer, Andreas Heiligtag und Horst Senautka) sind beim Wintercup in La Ville bislang ungeschlagen.

Die bisherigen Ergebnisse lauten:

SKH : Taktiker	4:2
SKH : Hornstein	4:2
SKH: Alucolor Laaben	3:3

Das Finale findet am 20.3.2009 gegen La Ville statt. Wir halten unserer bislang so erfolgreichen Mannschaft dafür fest die Daumen!

Sport- und Jagdliches Schiessen

Sektionsleitung: Klaus-Peter Schachinger

Sportstätte: Wielandweg 25 1220 Wien	**Telefon, Fax und AB:** **Mobiltelefon:** **E-Mail:** **Homepage:**	7346461 0664-3080140 office@skh-shooting.at www.skh-shooting.at

Bitte den Terminplan für Süßenbrunn („Standsperren“ und „kein Training“) beachten!!!

Bitte um rege Teilnahme am Fest- und Preisschießen des CWP am 15. und 16. Mai 2009

FRÜHJAHRSREINIGUNG 2009

Die Frühjahrsreinigung 2009 – der von den aktiven Mitgliedern einmal jährlich zu leistende Arbeitseinsatz – findet am **Samstag, 25. April 2009 ab 9 Uhr** statt.

Wie jedes Jahr wird auch heuer dringend eine entsprechende Arbeitskleidung (festes Schuhwerk und Arbeitshandschuhe) empfohlen.

Jene Mitglieder, die über entsprechende handwerkliche Kenntnisse verfügen, werden gebeten, ihr persönliches Werkzeug mitzubringen.

Für jene Mitglieder, die nicht in der Lage sind an diesem Arbeitseinsatz teilzunehmen, besteht auch die Möglichkeit eine Abstandszahlung in der Höhe von € 35,-- zu leisten.

Bei Nichterfüllung dieses Teiles des Mitgliedsbeitrages 2009 wird ein Standverbot ausgesprochen.

Schlüsselführende Mitglieder werden daran erinnert, dass der Anlagenschlüssel Herrn Martin BURGER-SVEJSTIL zur Kontrolle vorzuweisen ist.

Selbstverständlich wird auch heuer wieder für „Speis’ und Trank’“ vorgesorgt.

Wahrscheinlich am **Montag 27.4**. und eventuell auch am **Dienstag 28.4.2009** werden die Wendeanlagen unter Leitung von Herrn Ing .Hermann LORENZ gewartet und Erhaltungsarbeiten in der 50m-Halle durchgeführt. Bis zum Abschluss der Arbeiten besteht

Schießverbot auf den 25m- und 50m-Ständen.

E R G E B N I S S E

LUFTPISTOLE

Vereinsmeisterschaft LP1 2009 „A jeder hot a Händikäpp“ am 12.3.2009.

Neun Schützen haben daran teilgenommen und folgende Ergebnisse erzielt:

Sieger	**STOCK Ing. Thomas**	**+ 9**
2. Platz	LIGMAIER Franz	+ 5
3. Platz	KARABETIAN Alexander	- 3
	MAY Andreas	- 7
	SCHACHINGER Klaus-Peter	- 12
	BURGER-SVEJSTIL Martin	- 14
	LIHRA Gerhard	- 17
	STAGEL Franz	- 26
	SCHAFFER HR Ing. Johann	-113

Am Bewerb **„Keller 14-Open“** am 19.2.2009 haben 9 SchützInnen teilgenommen und folgende Ergebnisse erzielt:

Sieger	**BURGER-SVEJSTIL Martin**	**84**	
2. Platz	STOCK Ing. Thomas	84	nach Stechen
3. Platz	ROTH Rainer	42	
	SCHAFFER HR Ing. Johann	35	
	SCHACHINGER Klaus-Peter	33	
	LEITNER Gerhard	3	
	STAGEL Franz	-21	
	LIHRA Gerhard	-34	
	SCHAFFER Prof. Elfriede	-40	

Am **SKH-Wintercup** nehmen derzeit 11 SchützInnen teil und der Bewerb endet am 19. März 2009.

GEWEHR

Am Bewerb **„DEADWOOD SALOON“** am 7. 3. 2009 haben 27 SchützInnen teilgenommen und folgende Resultate erzielt:

Sieger	**WEISZ Reinhard**	**SKH**	**36/22**
2. Platz	RITTER Johannes	SKH	32/22
3. Platz	OPPOLZER Hannes	SKH	32

Besten Dank für die Durchführung der Bewerbe und herzliche Gratulation zu diesen sportlichen Erfolgen

Neubau des 100m-Standes

Am 2. Dezember 2008 wurde beim 275. Riegenoberschützenrat folgendes beschlossen:

„Die Mitarbeit an den ausstehenden Arbeiten bei der Neuerrichtung des 100m-Standes ist Voraussetzung für die weitere unentgeltliche Benutzung nach dessen Fertigstellung.

Bei nachgewiesener Nichtteilnahme am Arbeitsprogramm muss nach Fertigstellung des 100m-Standes eine Errichtungsabgeltung vorgeschrieben werden.“

Die Arbeitseinsätze werden von RL VL Schütz und RL G Schatz koordiniert.

Im eigenen Interesse wird ersucht, alle Arbeitseinsätze im aufliegenden Ordner „Arbeitseinsätze 100m-Stand“ verlässlich zu dokumentieren.

SÜSSENBRUNN-TERMINE 2009

18.04.2009	**25m-Stände 1 bis 10: PSV-Eröffnungsschiessen (kein Training 1-10)**
25.04.2009	***FRÜHJAHRSREINIGUNG 2009***
27.04.2009	Wartungsarbeiten am 25m und 50m-Stand – Standsperren
28.04.2009	Wartungsarbeiten am 25m und 50m-Stand – Standsperren
15.05.2009	**25m-Stände 1 bis 20: 50 Jahre CWP-Jubiläumsschiessen (Standsperre)**
16.05.2009	**25m-Stände 1 bis 20: 50 Jahre CWP-Jubiläumsschiessen (Standsperre)**
26.09.2009	**25m-Stände 1 bis 10: CWP-Taschenwaffen (kein Training 1-10)**
12.12.2009	Jahresausklangsfeier 2009

Bitte die Bewerbstermine der eingemieteten Vereine (freie Veranstaltung auf unseren Ständen) unbedingt beachten!

SPORTKLUB HANDELSMINISTERIUM

Sport- und Jagdliches Schießen

Pistolenriege

Ausschreibung

OTM 2009 für STANDARDPISTOLE

Ort: Schießstätte des „Sportklub Handelsministerium“
1220 Wien-Süßenbrunn, Wielandweg 25

TEL/AB/FAX: 01/734 64 61
e-mail: office@skh-shooting.at / Homepage: www.skh-shooting.at

Durchführung: Es werden **6** Runden geschossen und die Bestimmungen der ISSF und der ÖSO gelten sinngemäß.

Beginn: jeweils um **18:15 Uhr**

Termine: **Dienstag 19.5. / 26.5. / 9.6. / 30.6. / 7.7. und Sa 19.7. (=LM)**

Teilnahme: Teilnahmeberechtigt sind Mitglieder aller dem SSLV-Wien angehörenden Vereine, sowie geladene Gäste nach Maßgabe freier (**maximal 30**) Stände.

Durchführung: **Die teilnehmenden Vereine und die Einzelschützen müssen in ausreichender Anzahl Helfer für die Durchführung der Wettkämpfe stellen. So keine Helfer der teilnehmenden Vereine gestellt werden, müssen pro 10er-Spiel die Schützen aus ihren eigenen Reihen die entsprechenden Helfer (Treffer anzeigen, abkleben und Spiegel wechseln) stellen.** Die Wettkampfleitung und Auswertung wird vom Veranstalter wahrgenommen.

Wertung: Es wird eine **Einzel-** und eine **Teamwertung** durchgeführt. Eine **Klassenwertung** erfolgt **nur** bei mindestens **5 Teilnehmern.**
Für beide Wertungen werden die **3 besten Ergebnisse** herangezogen.
Ein Team besteht aus 2 Schützen, die demselben Verein angehören müssen. Die Teams werden so gebildet, dass aufgrund der Wettkampfergebnisse die jeweils 2 besten Schützen eines Vereins das erste Team, die beiden nächsten das zweite Team usw. bilden. (Die Ergebnisse werden vom Landessportleiter als Landeskaderqualifikation gewertet.)

Preise: Entsprechend der Teilnehmerzahl werden Pokale und Ehrenpreise vergeben.

Nenngeld:

Teamnennung	€	15.--/Team
Einzelbewerb	€	7,--/Schütze/Runde

SPORTKLUB HANDELSMINISTERIUM

Sport- und Jagdliches Schießen

Pistolenriege

Ausschreibung

OMM 2009 für Sport- und Zentralfeuerpistole

Ort: Schießstätte des „Sportklub Handelsministerium“
1220 Wien-Süßenbrunn, Wielandweg 25

TEL/AB/FAX: 01/734 64 61

e-mail; office@skh-shooting.at / Homepage: www.skh-shooting.at

Durchführung: Es werden **7** Runden geschossen und die Bestimmungen der ISSF und der ÖSO gelten sinngemäß.

Beginn: **2 Durchgänge** jeweils um **15,30** und um **18,15 Uhr**

Termine: **Dienstag 2.6. / 16.6. / 23.6. / 14.7. / 28.7. / 4.8. / 11.8.**

Teilnahme: Teilnahmeberechtigt sind Mitglieder aller dem SSLV-Wien angehörenden Vereine, sowie geladene Gäste nur nach Maßgabe freier Stände **(maximal 30 Stände pro Durchgang).**

Durchführung: **Die teilnehmenden Vereine und die Einzelschützen müssen in ausreichender Anzahl Helfer für die Durchführung der Wettkämpfe stellen. So keine Helfer der teilnehmenden Vereine gestellt werden, müssen pro 10er-Spiel die Schützen aus ihren eigenen Reihen die entsprechenden Helfer (Treffer anzeigen, abkleben, Scheiben und Spiegel wechseln) stellen.** Die Wettkampfleitung und Auswertung wird vom Veranstalter wahrgenommen.

Wertung: Gemeinsame Wertung für Sport- und Zentralfeuerpistole.
Es wird eine **Einzel-** und eine **Mannschaftswertung** durchgeführt (Klassenwertung ab 5 Teilnehmern).
Für beide Wertungen werden die **4 besten Ergebnisse** herangezogen.

Mannschaft: Eine Mannschaft besteht aus 3 Schützen, die demselben Verein angehören müssen. Die Teams werden so gebildet, dass aufgrund der Wettkampfergebnisse die jeweils 3 besten Schützen eines Vereines das erste Team, die drei nächsten das zweite Team bilden, usw.. (Die Ergebnisse werden vom Landessportleiter als Landeskaderqualifikation gewertet.)

Preise: Entsprechend der Teilnehmerzahl werden Urkunden und Pokale vergeben.

Nenngeld:

Mannschaftsnennung	€ 15,--/pro Team
Einzelbewerb	€ 7,--/Schütze/Runde

JEGLICHER SCHIESSBETRIEB (Bewerbe oder Training)
IST MIT EINBRUCH DER DUNKELHEIT EINZUSTELLEN

Es ergeht daher an alle Schützen die Aufforderung zur genauesten Einhaltung der vorgeschriebenen – noch sehr moderaten – Schiesszeiten und der Schiessordnung im Allgemeinen:

Aus gegebenem Anlass wird daran erinnert, dass das Schiessen nur bei Anwesenheit einer weiteren Person am Gelände gestattet ist.

Alle weiteren **Änderungen, Ergänzungen** und **Ausschreibungen** entnehmen Sie bitte **unserer Homepage**: www.skh-shooting.at .

Für **Anfragen** steht Ihnen unsere Email-Adresse office@skh-shooting.at zur Verfügung.

Klaus-Peter Schachinger, OSM

Segeln

Sektionsleitung: Wolfgang Neidhart

Sportstätte: SKH - Yachtclub Untere Alte Donau Florian Berndl Gasse 36 1220 Wien	**Telefon:** **Mobiltelefon:** **E-Mail:** **Homepage:**	 0680-2090031 wolfgang.neidhart@gmx.net www.skh.at

Mitgliedsbeitrag bitte einzahlen !

Die Zahlscheine für die fälligen Jahresbeiträge wurden ausgesandt. Gemäß Kassenordnung ist die **Einzahlung innerhalb von 14 Tagen** nach Erhalt der Vorschreibung (Zusendung des Zahlscheins mit ausgewiesenen Zahlungsposten) vorzunehmen.

Erinnerung an die Hausordnung

Aus Sicherheitsgründen wird in Erinnerung gerufen: Alle Mitglieder haben bei Verlassen des Clubgeländes verläßlich alle Türen und Tore zu versperren, Fenster zu schliessen. (Auch gekippte Fenster gelten – nicht nur versicherungstechnisch – als offen!)

Diese Maßnahmen sind auch dann durchzuführen, wenn sich (vermutlich) noch andere Mitglieder am Gelände befinden, da jedes Mitglied im Besitz eines Schlüssels ist.

REGATTATERMIN-VORSCHAU: SOMMERFESTREGATTA

Heuer wird die interne Clubregatta (Yardstick) am 1. August stattfinden.

Nähere Details folgen.

Foto

Sektionsleitung: Popovchich Ludwig

Sportstätte: 71100-5009 Tiefparterre 257 A 1012 Wien, Stubenring 1	**Telefon:** **Mobiltelefon:** **E-Mail:**	 0676-6272254 ludwig.popovchich@skh.at

Generalversammlung der Sektion "Foto":

Am 23.02.2009 fand im Klubraum die Generalversammlung der Sektion "Foto" statt.

Nach der Begrüßung durch SL Ludwig POPOVCHICH und seinem Bericht folgte die Neuwahl der Sektionsleitung, für die Gerhard HOLLERGSCHWANDTNER den Vorsitz übernahm.

Die Wahl der Funktionäre erfolgte durch Pauschalabstimmung in ihre Funktionen gewählt. Die neue Sektionsleitung, die von den Anwesenden einstimmig gewählt wurde, besteht aus:

Sektionsleiter:	Ludwig POPOVCHICH
Stellvertreter, Schriftführer:	Mag. Wolfgang KOZAK
Kassier:	Ernst GRUBER

Fotowettbewerb «Europäischer Naturfotograf 2009»:

Die Gesellschaft Deutscher Tierfotografen veranstaltet jährlich den für alle Fotografen offenen Fotowettbewerb «Europäischer Naturfotograf.»

GDT Gesellschaft Deutscher Tierfotografen

Europäischer Naturfotograf des Jahres 2009
Teilnahmebedingungen und Informationen für Fotografen

Machen Sie mit...

... beim Wettbewerb „Europäischer Naturfotograf des Jahres 2009“!
Zum 9. Mal lädt die **Gesellschaft Deutscher Tierfotografen (GDT)** alle Amateur- und Profifotografen aus ganz Europa zur Teilnahme ein. **Bargeldpreise warten auf die Erst- und Zweitplatzierten jeder Kategorie!** Der Gesamtsieger erhält einen Geldpreis von 2.000,- Euro. Alle Fotografen, die ein Bild platzieren, erhalten zudem den Ausstellungskatalog zum Wettbewerb kostenlos. Der Gesamtsieger sowie alle ersten und zweiten Plätze erhalten zusätzlich Freikarten für das Internationale Naturfoto-Festival in Lünen.

Details entnehmen Sie bitte dem folgenden Link:

http://www.gdtfoto.de/content.php?siteloc=27&s_res=1920

wo Sie zu den weiteren Informationen (Links) kommen:

Informationen und Teilnahmebedingungen ENJ 2009

Teilnahmeformular

Bildlisten-Formular

Leitfaden für die Digitale Bildbearbeitung

Prämierte Bilder aus vorhergehenden Wettbewerben

Mag. Wolfgang KOZAK

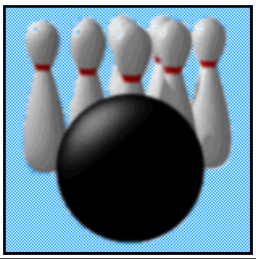

Sportkegeln

Sektionsleitung: Edith Frank

Sportstätten: Kegelbahnen: 1012 Wien, Stubenring 1 1110 Wien, Unter der Kirche 22	**Telefon, Fax und AB:** **Mobiltelefon:** **E-Mail:**	9225574 0699-19225574 frankundfrank@gmail.com

1. Bundesliga Herren

Berichte von Edith Frank/Thomas Newetschny

4. Runde FJ: SKH/Post SV 1036 - BSV Voith St. Pölten

S-Punkte	M-Punkte	T-Punkte	Durchschnitt
8,5 : 15,5	3 : 5	0 : 2	593 (3561) : 603 (3623)

Pelzlbauer Harald **638** (624) 1, Feimer Franz **625** (622) 1, Krotky Alfred 599 (602) 0
Newetschny Thomas 578 (625) 0, Tischler Alexander 577 (629) 0, Vonderheidt Patrick 544 (521) 1

Die Partie des Aufsteigers gegen den Meister füllte die Postbahnen in Simmering wie schon lange nicht! Im Duell Aufsteiger gegen Meister war jeder Mannschaftspunkt für die Wiener bereits ein Erfolg für die Spielgemeinschaft.

3 Punkte gegen St. Pölten. Wer hätte das gedacht. Mit ein bisschen Glück wäre sogar ein Unentschieden bzw. sogar ein Sieg möglich gewesen.

5. Runde FJ: SKC Bergfalken Koblach - SKH/Post SV 1036

S-Punkte	M-Punkte	T-Punkte	Durchschnitt
16 : 8	6 : 2	2 : 0	571 (3427) : 544 (3267)

Newetschny Thomas 559 (532) 1, Pelzlbauer Harald 555 (577) 0, Krotky Alfred 549 (606) 0
Vonderheidt Patrick 546 (628) 0, Feimer Franz 533 (575) 0, Tischler Alexander 525 (509) 1

Bergfalken "zerfetzen" Wiener Hoffnungen.

Guter Dinge machten sich die Mannen der Spielgemeinschaft SKH/Post SV 1036 auf die weite Reise ins Ländle nach Koblach. Bereits nach den ersten 60 Wurf war aber klar, dass diese Bahn eher den Vorarlbergern liegt. Ein verdienter Sieg für die SKC Bergfalken Koblach.

6. Runde FJ: SKH/Post SV 1036 - SKC Sonnensee Ritzing 1

S-Punkte	M-Punkte	T-Punkte	Durchschnitt
12 : 12	7 : 1	2 : 0	601 (3610) : 579 (3476)

Feimer Franz **676** (603) 1, Pelzlbauer Harald **613** (593) 1, Vonderheidt Patrick **607** (576) 1
Krotky Alfred 584 (564) 1, Newetschny Thomas 569 (614) 0, Tischler Alexander 561 (526) 1

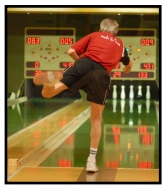

Platz 7 nach 7:1 Heimerfolg

Unser Startdurchgang war wieder die Vorentscheidung. Feimer Franz schockte seinen Gegner mit einer 183er Startbahn und stellte mit hervorragenden **676** gleich die Tages- und persönliche **Bestleistung** auf.
Der ungefährdete Sieg gegen Ritzing schiebt uns auf den guten **7. Tabellen-Platz**!

Bundesliga Damen

Berichte von Edith Frank

4. Runde FJ: **SKH/Post SV 1036 - BBSV Wien**

S-Punkte	M-Punkte	T-Punkte	Durchschnitt
8 : 16	1 : 7	0 : 2	572 (3437) : 584 (3509)

Vancova Nada 591 (539) 1, Vranitzky Ursula 587 (630) 0, Rirsch Michaela 586 (614) 0
Vsetecka Petra 585 (581) 0, Wiedermannova Hana 549 (572) 0, Koch Gabriele 539 (573) 0

Heimniederlage!

Gegen die stark spielenden BBSV Damen konnten wir uns nicht durchsetzen.

5. Runde FJ: **ASKÖ KSK Herz Armaturen - SKH/Post SV 1036**

S-Punkte	M-Punkte	T-Punkte	Durchschnitt
7,5 : 16,5	1 : 7	0 : 2	549 (3294) : 574 (3449)

Vsetecka Petra **611** (547) 1, Wiedermannova Hana **600** (548) 1, Vranitzky Ursula 584 (555) 1
Vancova Nada 572 (563) 1, Rirsch Michaela 545 (537) 1, Koch Gabriele 537 (544) 0

Mit einem neuen Mannschaftsbahnrekord in der Wirerstraße konnten wir die Herz Damen besiegen.

6. Runde FJ: **SKH/Post SV 1036 - ASKÖ Steyr Sportkegeln**

S-Punkte	M-Punkte	T-Punkte	Durchschnitt
12 : 12	5 : 3	2 : 0	576 (3460) : 568 (3411)

Vranitzky Ursula **633** (542) 1, Vsetecka Petra **611** (584) 1, Wiedermannova Hana **605** (610) 0
Koch Gabriele 551 (570) 0, Rirsch Michaela 541 (513) 1, Vancova Nada 519 (592) 0

Sieg gegen die Steyrerinnen. Obwohl unsere Gegnerinnen auf unserer Heimbahn sehr gut spielten hatten sie aber gegen drei 600er Quoten von uns keine Chance.

Wiener Landesliga Damen

Berichte von Edith Frank

4. Runde FJ: **SKH/Post SV 1036 - BBSV Wien 2**

S-Punkte	M-Punkte	T-Punkte	Durchschnitt
11 : 13	2,5 : 5,5	0 : 2	541 (3250) : 555 (3332)

Döller Renate 586 (523) 1, Kleibensturz Helene 571 (542) 1, Newetschny Friederike 560 (573) 0
Weihönig Ingrid 553 (553) 0,5, Wicher Renate 495 (607) 0, Vonderheidt Liselotte 485 (534) 0

Niederlage gegen BBSV zu Hause.

Auch in der Landesliga hatten wir keine Chance gegen die BBSV.

5. Runde FJ: **ASKÖ KSK Herz Armaturen II - SKH/Post SV 1036**

S-Punkte	M-Punkte	T-Punkte	Durchschnitt
6 : 18	1 : 7	0 : 2	504 (3029) : 533 (3201)

Döller Renate 559 (504) 1, Newetschny Friederike 558 (511) 1, Berghuber Elfriede 536 (537) 0
Vranitzky Erika 525 (487) 1, Wicher Renate 513 (497) 1, Weihönig Ingrid 510 (493) 1

Wie schon in der Bundesliga siegten auch unsere Landesligadamen gegen die Herzdamen.

1. Wiener Landesliga Herren

Berichte von Edith Frank

4. Runde FJ: **KSK Klosterneuburg I - SKH/Post SV 1036**

S-Punkte	M-Punkte	T-Punkte	Durchschnitt
14,5 : 9,5	6 : 2	2 : 0	552 (3315) : 544 (3267)

Pelzlbauer Peter 575 (577) 0, Prohaska Christian 568 (563) 1, Seiter Peter 561 (586) 0
Steurer Stefan 546 (529) 1, Giokas Stefan 516 (553) 0, Predatsch Walter 501 (507) 0

Niederlage in Klosterneuburg.
Ein hartes Gefecht bei dem wir einige Leistungspunkte knapp verfehlten.

5. Runde FJ: **SKH/Post SV 1036 - KSK Generali 1**

S-Punkte	M-Punkte	T-Punkte	Durchschnitt
14 : 10	5 : 3	2 : 0	564 (3385) : 549 (3299)

Pelzlbauer Peter 576 (552) 1, Steurer Stefan 576 (530) 1, Giokas Stefan 572 (516) 1
Prohaska Christian 557 (571) 0, Predatsch Walter 553 (575) 0, Seiter Peter 551 (555) 0

Sieg zu Hause! Starkes Spiel mit dieser geschlossenen Mannschaftsleistung ist es nicht schwer den 1. Platz zu behalten.

6. Runde FJ: **KSV Wien 2 - SKH/Post SV 1036**

S-Punkte	M-Punkte	T-Punkte	Durchschnitt
12 : 12	4 : 4	1 : 1	528 (3168) : 546 (3281)

Pelzlbauer Peter **618** (513) 1, Giokas Stefan 574 (497) 1, Seiter Peter 550 (528) 0
Steurer Stefan 524 (558) 0, Prohaska Christian 521 (549) 0, Gschweng Harald 494 (523) 0

Unentschieden in der Rustenschacherallee! Obwohl wir nur 2 Punkte hatten erreichten wir ein hart umkämpftes Unentschieden mit plus 113 Kegel. Gratulation an Pelzlbauer Peter.

2. Wiener Landesliga Herren

Berichte von Edith Frank

4. Runde FJ: **SKH/Post SV 1036 - KSK PA 1150 Wien**

S-Punkte	M-Punkte	T-Punkte	Durchschnitt
17 : 7	7 : 1	2 : 0	559 (3356) : 512 (3076)

Vranitzky Rudolf **604** (565) 1, Tahotny Ivan 593 (514) 1, Streicher Otto 572 (501) 1
Ammerling Gerhard 551 (460) 1, Gschweng Harald 535 (546) 0, Wessely Georg 501 (490) 1

Sieg! Ein durchwegs sicherer Sieg. Herausragend wieder die Leistung von Vranitzky Rudi. Wessely Georg spielte nach einem ¾ Jahr wieder einmal und es gelang ihm auch gleich einen Punkt zu machen. Hoffentlich geht die Siegesserie weiter - wir brauchen sie.

5. Runde FJ: **KSK Post 1050/Wieden - SKH/Post SV 1036**

S-Punkte	M-Punkte	T-Punkte	Durchschnitt
14 : 10	6 : 2	2 : 0	562 (3377) : 550 (3302)

Ammerling Gerhard 567 (540) 1, Vranitzky Rudolf 567 (570) 0, Wimmer Herbert 565 (542) 1
Tahotny Ivan 541 (548) 0, Gschweng Harald 536 (605) 0, Frank Ossi 526 (572) 0

Niederlage! Auswärts und doch zu Hause konnten wir uns gegen die stark spielenden Gegner nicht durchsetzen. In der 2. Landesliga wechseln nun Sieg und Niederlage so können wir uns im Mittelfeld noch halten.

6. Runde FJ: **SKH/Post SV 1036 - Post Floridsdorf 1**

S-Punkte	M-Punkte	T-Punkte	Durchschnitt
13,5 : 10,5	6 : 2	2 : 0	559 (3358) : 531 (3191)

Tahotny Ivan 585 (517) 1, Vranitzky Rudolf 584 (550) 1, Wimmer Herbert 562 (574) 0
Fleiss Fritz 558 (496) 1, Ammerling Gerhard 553 (510) 1, Koch Erwin 516 (544) 0

Starker Heimsieg gegen die Floridsdorfer. Der 1. Durchgang brachte uns gleich ein Plus von 102 Kegel und so ging es weiter. Eine gute Mannschaftsleistung unserer 2. LL. So kommen wir wieder etwas höher in der Tabelle.

6. Wiener Landesliga Herren

Berichte von Edith Frank

4. Runde FJ: **Grüner Wohnen II - SKH/Post SV 1036**

S-Punkte	M-Punkte	T-Punkte	Durchschnitt
7,5 : 16,5	1 : 7	0 : 2	480 (2882) : 506 (3037)

Wimmer Herbert 557 (499) 1, Frank Ossi 541 (471) 1, Vsetecka Christian 508 (505) 1
Koch Erwin 497 (465) 1, Pelzlbauer Heinz 475 (494) 0, Berghuber Elfi 459 (448) 1

Auswärtssieg! Ein wichtiger Auswärtssieg, unsere Gegner machten es uns aber auch nicht schwer. Gute Leistungen von Wimmer Herbert und Frank Ossi.

5. Runde FJ: **SKH/Post SV 1036 - KSK Stammersdorf 2**

S-Punkte	M-Punkte	T-Punkte	Durchschnitt
16 : 8	6 : 2	2 : 0	536 (3219) : 519 (3116)

Fleiss Fritz 563 (495) 1, Koch Erwin 552 (536) 1, Vsetecka Markus 552 (558) 0
Streicher Otto 540 (532) 1, Vsetecka Christian 513 (493) 1, Berghuber Helmut 499 (502) 0

Starker Heimsieg! Die Stammersdorfer hatten gegen unsere stark spielenden Kegler keine Chance. Super Leistung von Vsetecka Markus der um nur 7 Kegel den Punkt verpasste.

ASVÖ - Liga A

Berichte von Edith Frank

In der ASVÖ Liga werden die Runden unterschiedlich gespielt.

15. Runde : **SKH/Post SV 1036 - KSV International**

S-Punkte	M-Punkte	T-Punkte	Durchschnitt
4 : 12	1 : 5	0 : 2	492 (1969) : 516 (2064)

Kleinhansl Andreas 549 (576) 0, Berghuber Elfi 486 (474) 1
Pelzlbauer Heinz 480 (500) 0, Floigl Günter 454 (514) 0

Das war eine ganz klare **Heimniederlage**. Trotz der guten Leistung von Kleinhansl Andreas der seine Bestleistung spielte.

20. Runde: **KSK Blau Gelb - SKH/Post SV 1036**

S-Punkte	M-Punkte	T-Punkte	Durchschnitt
6 : 10	1 : 5	0 : 2	486 (1947) : 501 (2005)

Frank Ossi 533 (455) 1, Vranitzky Erika 500 (472) 1
Pelzlbauer Heinz 488 (463) 1, Kleinhansl Andreas 484 (557) 0

Auswärtssieg! Auf der Polizeibahn in Kaisermühlen sind wir schon fast zu Hause.

18. Runde: **Polizei SV Wien 3 C I - SKH/Post SV 1036**

S-Punkte	M-Punkte	T-Punkte	Durchschnitt
7 : 9	2 : 4	0 : 2	476 (1906) : 490 (1962)

Gschweng Harald 535 (512) 1, Streicher Otto 497 (503) 0
Vranitzky Erika 482 (442) 1, Pelzlbauer Heinz 448 (449) 0

Auswärtssieg! Wieder ein Sieg in Kaisermühlen diesmal gegen die Polizisten.

16. Runde: **SC Schindler III - SKH/Post SV 1036**

S-Punkte	M-Punkte	T-Punkte	Durchschnitt
3 : 13	0 : 6	0 : 2	442 (1768) : 497 (1990)

Seiter Peter 526 (465) 1, Koch Erwin 518 (425) 1
Vsetecka Markus 479 (422) 1, Pelzlbauer Heinz 467 (456) 1

Auswärtssieg! Aller guten Dinge sind 3. Auf den Gaswerkbahnen war es aber nicht schwer zu gewinnen durch die äußerst schwachen Gegner.

Aufbaugruppe für 6er Mannschaften

Berichte von Erwin Manschein

Persönliche Bestleistung von Daniel Hübsch

Im Meisterschaftskampf gegen Otis Austria III auf den Bahnen in der Leberstraße, erzielte Daniel Hübsch mit 577 Kegeln (365 Volle, 212 Abräumen) eine persönliche Bestleistung. Dieser hervorragende Rekord ist das Ergebnis einer vollen Konzentration bis zum letzten Wurf, ohne „Zorn, Kraft und Hast“.

Das möchten wir öfters sehen.

15. Runde: **SKH - Post Nord III**

S-Punkte	M-Punkte	T-Punkte	Durchschnitt
	7 : 1	2 : 0	496 : 468

Hübsch Helmut **602** (1), Nepp 516 (1), Vanic 496 (1)
Hübsch Daniel 473 (1), Kleber 460 (1), Solomka 433 (0)

Nach einer 6-wöchigen Pause - der Spielplan macht´s möglich - gab es mit Ausnahme von Helmut Hübsch und dem wieder erstarkten Nepp nur mäßige Leistungen. Trotzdem reichte es gegen den Tabellenvorletzten zu einem ungefährdeten Sieg.

16. Runde: **Otis Austria III - SKH**

S-Punkte	M-Punkte	T-Punkte	Durchschnitt
	2 : 6	0 : 2	508 : 520

Hübsch Daniel 577 (1), Hübsch Helmut 561 (1), Vanic 517 (1)
Kleber 475 (1), Nepp 513 (0), Schauhuber 477 (0)

Ein wahrer Krimi erwartete uns gegen die bekannt starke Heimmannschaft in der Leberstraße. Nach 2 Durchgängen mit 3:1 Mannschaftspunkten und 70 Kegeln Vorsprung war noch alles wie gewohnt in Ordnung. Im letzten Durchgang wurde es allerdings noch einmal eng, denn der heimstärkste Spieler der Gastgeber nahm unserem Spieler Nepp auf den ersten 2 Bahnen 53 Kegel ab. Da Vanic nur mit 9 Kegeln, aber 2 Satzpunkten in Führung lag, mussten die letzten 2 Bahnen über Sieg, Unentschieden oder Niederlage entscheiden. Und das Spielglück war auf unserer Seite: Nepp fand ins Spiel zurück und holte 13 Kegel auf. Da auch Vanic seinem Gegner schließlich noch 33 Kegel abnehmen konnte, blieb der Kegelvorsprung von 70 Kegeln nach 2 Durchgängen fast gleich (72). Damit war der schwer erkämpfte Sieg gesichert.

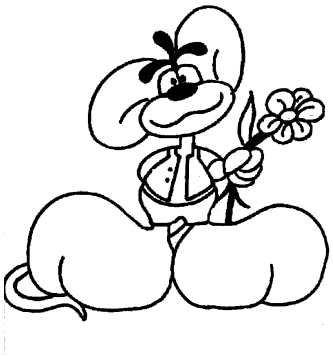

G E B U R T S T A G S E C K E

für unsere aktiven und unterstützenden Mitglieder
Herzlichen Glückwunsch und weiterhin "GUT HOLZ"
wünscht die Sektionsleitung Sportkegeln

04.04.	**PELZLBAUER**	Harald
05.04.	**SOLOMKA**	Georg
06.04.	**NEWETSCHNY**	Friederike
09.04.	**PREDATSCH**	Walter
09.04.	**PECH**	Otto
11.04.	**VSETECKA**	Markus
13.04.	**RUPPITSCH**	Ernst
26.04.	**HITT**	Kurt

Touristik

Sektionsleitung: Emilie Kretsek

Telefon: 8044565
Mobiltelefon: 0664-73555448
E-Mail: kretsek@aon.at

Rückblick auf unsere Wanderung im Februar

An einem Samstagnachmittag im Februar,
das Wetter war recht annehmbar
auch wenn uns keine Sonne schien,
zog es uns in den Wald in Wien.
Im Kahlenbergerdorf fingen wir an,
im Waldgraben ging es später bergan,
tief verschneit wie im Märchenwald
schafften wir 220 Höhenmeter bald.
Auf der Wiese bei der Josefinenhütte oben
konnten sich Kinder auf ihrer Rodel austoben,
nach kurzem Verschnaufen machten wir, bequem,
unseren Spaziergang weiter, wie angenehm.
Aus dem Wald gekommen gab es die Sicht
auf den Leopoldsberg, den Stephansdom nicht
und auch den Bisamberg sah man drüben
jenseits des grauen Donaustromes liegen.
Noch kahl und „saftlos" der „Zweigelt" stand
in langen Reihen am Straßenrand.
Doch die Reben künden unser nahes Ziel,
schon am Eichelhofweg, da fehlt nicht viel,
bald konnte man die Lichter vom „Steinschaden" sehen,
da gab es kein Halten, das muss man verstehen.
So gerne wir auch die schöne Runde machten,
der "Frührote Veltliner" war auch nicht zu verachten.
Und jetzt einen Toast auf die Wienerstadt,
die so nahe gelegene Wanderwege hat.

APRIL
AUS DEM
KERSCHENBACHTAL
ZUR
KUKUBAUERHÜTTE

TREFFPUNKT:

SAMSTAG

25. APRIL 2009, 9,30 Uhr

Kerschenbach,

3,7km von

St.Veit a.d.Gölsen
(östl.Ortsende)

Gemütliche Wanderung
über 3 Stunden
mit 380 Höhenmetern

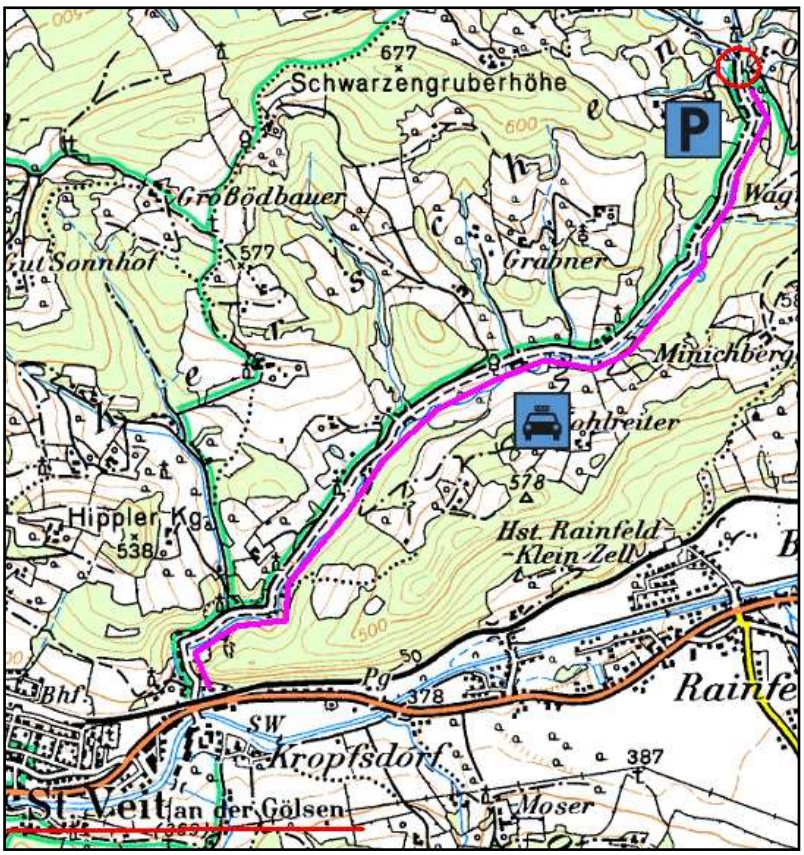

VORSCHAU AUF MAI

MIT DEM REBLAUSEXPRESS NACH DROSENDORF

Wir wollen Angenehmes mit Sportlichem verbinden und reisen mit dem Zug nach Drosendorf, von wo wir nach einer Stadtführung und Mittagessen eine 3-stündige Wanderung zur Julienhöhe und auf dem Studentensteig am Thayaufer entlang unternehmen.

TERMIN:
SAMSTAG, 23.MAI 2009

Wir fahren mit der **Schnellbahn** 7,58 Uhr Wien Mitte nach Retz (Ank. 9,12 Uhr)

mit dem **Reblausexpress** 9,20 Uhr nach Drosendorf (Ank. 10,59 Uhr)

Nach Ankunft ist eine Stadtbesichtigung mit anschließendem Mittagessen geplant und danach gehen wir auf Wanderschaft.

Abfahrt: **Reblausexpress** nach Retz um 17,50 Uhr (Ank. 19,08 Uhr)

Schnellbahn nach Wien Mitte 19,18 Uhr (Ank. 20,31 Uhr)

Bitte um baldige Anmeldung!

Emmi Kretsek

Sportklub Handelsministerium

Sport- und Kulturvereinigung des Bundesministeriums für Wirtschaft und Arbeit

USA-Reminiszenz-Filmabend

Bericht

Zum USA-Reminiszenz-Filmabend konnte der Gefertigte neben zwanzig Reiseteilnehmern – unter anderen auch der Vorstandsmitglieder Wolfgang Neidhard und Ing. Roland Reyel samt ihren Gattinnen sowie den Leiter der Sektion Sport- und Jagdliches Schießen OSM Klaus Peter Schachinger - einen Gast der Sektion Foto sowie den Sektionsleiter der Sektion Video Alois Nepp als Filmpräsentator des von Friedrich Rischer neu überarbeiteten Filmes „USA im Jettempo“ begrüßen.

Nach einer kurzen Einführung von Ing. Schaffer startete Herr Nepp den Rischer-Film, der hinsichtlich seiner kulturellen Qualität vollen Beifall brachte. Über Wunsch aller Anwesenden wurde anschließend auch der von Frau Christine Schwarz und Herrn Mathias Messiner aufgenommene und bearbeitete Videofilm „USA Reise 1995“ vorgeführt, der gleichfalls vollsten Beifall fand, obwohl SL Nepp darauf hinwies, dass die Videoaufnahme auf der großen Vorführwand etwas an Schärfe verlieren würde.

Beim anschließenden gemütlichen Beisammensein wurde noch so manche Anekdote der Reise zum Besten gegeben und nicht nur das Interesse an einer weiteren Übersee-Reise zum Ausdruck gebracht, sondern auch in absehbarer Zeit ein Reminiszenzabend mit Vorführung eines weiteren Reisefilmes gewünscht.

Für die hervorragende Buffetvorbereitung wurde Frau Elfriede Schaffer mit Beifall herzlich bedankt.

Ing. Schaffer

Hofrat Ing. Johann Schaffer; Sportklub Handelsministerium; 1010 Wien, Stubenring 1; Tel 01 71100-6731;
Privat: 1020 Wien; Rotensterngasse 35 und 2162 Falkenstein 134; Telefon: 0664 501 80 20;

Fußball

Sektionsleitung: Karl Frank

	Telefon: **Mobiltelefon:** **E-Mail:**	71100-5962 0664-3728567 karl.frank@skh.at

Schach

Sektionsleitung: Mag. Robert Brunner

Sportstätte: 71100-5009 Tiefparterre 257 A 1012 Wien, Stubenring 1	**Telefon:** **Mobiltelefon:** **E-Mail:**	71100-6290 robert.brunner@skh.at

Sportgymnastik

Sektionsleitung: Susanne Partl

Sportstätte: Turnsaal BAG Radetzkystrasse 2 1030 Wien	**Telefon:** **Fax:** **Mobiltelefon:** **E-Mail:**	71100-5242 71100-935242 0664-2700094 susanne.partl@skh.at

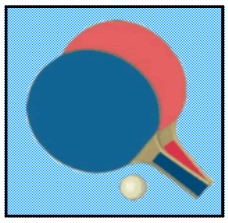

Tischtennis

Sektionsleitung: Franz Schönweiler

Sportstätte: Hintere Zollamtsstr.19 (Eingang Ecke Zollgasse)	**Telefon:** **Fax:** **E-Mail:**	21110-2405 21110-2418 franz.schoenweiler@skh.at

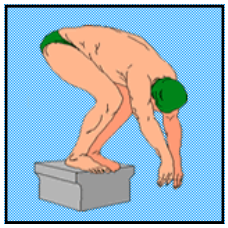

Wassersport

Sektionsleitung: Ing. Roland Reyel

Sportstätte: Bundesbad „Alte Donau“	**Telefon:** **Fax:** **E-Mail:**	71100-5763 71100-15763 roland.reyel@skh.at

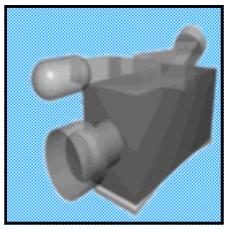

Video

Sektionsleitung: Alois Nepp

Sportstätte: 71100-5009 Tiefparterre 257 A 1012 Wien, Stubenring 1	**Telefon:** **Mobiltelefon:** **E-Mail:**	 0664-4725410 alois.nepp@skh.at

P.b.b. Verlagspostamt 1010 Wien

GZ 02Z030414

SKH - Vorstand		*Telefon*	*Mobiltelefon*	*E-Mail*
Obmann:	ADir RegRat Leo Köck	*71100-6094*	*0676-3134639*	*leo.koeck@skh.at*
Obmann Stellvertreter:	ADir Karl Frank	*71100-5962*	*0664-3728567*	*karl.frank@skh.at*
Kassier:	ADir Helmut Hübsch	*71100-5712*	*0676-5741376*	*helmut.huebsch@skh.at*
Kassier Stellvertreter:	ADir RegRat Ludwig Popovchich	*71100-5009*	*0676-6272254*	*ludwig.popovchich@skh.at*
Schriftführer:	ADir RegRat Wolfgang Neidhart		*0680-2090031*	*wolfgang.neidhart@gmx.net*
Schriftführer Stellvertreter:	ADir Ing Roland Reyel	*71100-5763* *3308173*		*roland.reyel@skh.at*
Sachverwalter:	ADir RegR Kurt Aust	*02287-2333*	*0650-3636080*	*kurt.aust@skh.at*
Vorstandsmitglied:	HR Ing Johann Schaffer	*71100-6731*	*0664-5018020* *0664-5018018*	*hans.schaffer@skh.at*
Vorstandsmitglied:	MinR Alexander Schindler	*71171-8421*	*0676-4909965*	*alexander.schindler@skh.at*

Impressum:

Herausgeber und Medieninhaber:	Sportklub Handelsministerium Sport- und Kulturvereinigung des Bundesministerium für Wirtschaft, Familie und Jugend 1011 Wien, Stubenring 1
ZVR Nr. 216394397	Bankverbindung: P.S.K. 1600351 - BLZ 60000
Homepage: http://www.skh.at	

Redaktionsschluss für Mai 2009 ist Donnerstag 16. April 2009

Redaktion und für den Inhalt verantwortlich:	Oskar Frank	*9225574*	*0699-11870767*	*oskar.frank@gmail.com*