SPORTKLUB HANDELSMINISTERIUM

SKH Mitteilungen

Besuchen Sie uns auch im Internet: ***www.skh.at*** | *Nr. 183 - Oktober 2011*

Sensationelle Rekordflut bei den Sportkeglern

Damen Superliga

Fulminant mit einem überragenden Mannschaftsschnitt von **612,3**, der gleichzeitig neuen österreichischen Mannschaftsrekord **3674 Kegel** bedeutete, startete unsere Superliga-Damenmannschaft in die neue Saison. Um zu zeigen, dass es sich dabei um keine Einzelleistung handelt, gab es im 2. Heimspiel der Herbstsaison neuerlich einen Mannschaftsschnitt von **612,2** mit **3673 Kegel**.

Gratulation an die Mannschaft zum österreichischen Rekord und zu diesen Top-Leistungen!

Herren 1. Bundesliga

Gleich in der ersten Runde der Bundesliga Herren erzielte Philipp Vsetecka mit der unglaublichen Zahl von **700 Kegel** einen neuen Bahnrekord und fixierte damit den 7:1 Heimerfolg seines Teams SPG SKH/Post 1036 gegen ESV Leoben.

Aber was sind schon 700 Kegel? Im 2. Heimspiel der 1. Bundesliga schraubte Philipp Vsetecka diesen Rekord auf sagenhafte **740 Kegel** hoch, was damit „Österreich Rekord“ bedeutete.

Gratulation an die gesamte Bundesliga - Mannschaft und besonders an Philipp und:

„Nur weiter so!!!“

Sportklub Handelsministerium

Sport- und Kulturvereinigung des Bundesministeriums für Wirtschaft, Familie und Jugend

---

Einberufung einer

a.o. Hauptversammlung

Aus Anlass von Statutenänderungen
ist die Einberufung einer ao. Hauptversammlung erforderlich.

Die Hauptversammlung findet am

Montag, dem 24. Oktober 2011

um 17.00 Uhr

im Klublokal des Sportklub Handelsministerium (Tiefparterre 257 a)

in 1010 Wien, Stubenring 1

statt.

Tagesordnung:

1. **Begrüßung**
2. **Feststellung der Beschlussfähigkeit**
3. **Statutenänderungen**

Hiervon werden die Klubmitglieder statutenmäßig

im Wege der SKH-Nachrichten informiert.

Der Vorstand des Sportklub Handelsministerium

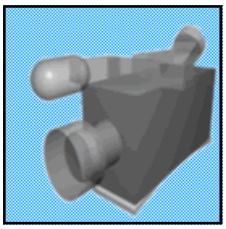

Video

Sektionsleitung: Alois Nepp

Sportstätte: 71100-5009 Tiefparterre 257 A 1012 Wien, Stubenring 1	**Telefon:** **Mobiltelefon:** **E-Mail:**	 0664-4725410 alois.nepp@skh.at

Programm Herbst 2011 des SKH - Sektion VIDEO:

Beginnzeit: 18:45 Uhr

13.09.11	Freier Abend
20.09.11	Minarik: „Schönes Oberfranken“ (19´) „Gaudi, Schnee und Ferienträume“ (18´)
27.09.11	Bartl: Ein- und Ausgabeformate im Schnittcomputer
04.10.11	Konecny: „Weitra“
11.10.11	Bohdal: „Kanada“
18.10.11	Reich: „Japan, im Land der Samuraj“
25.10.11	Einpacken
01.11.11	ALLERHEILIGEN (FEIERTAG)
08.11.11	Einpacken
15.11.11	Minarik: „Veltlinerland Kellergassenfahrt“ (41´)
22.11.11	Obrdlik: „Hawai“ 3. Teil
29.11.11	Freier Abend
06.12.11	Freier Abend
13.12.11	Weihnachtsfeier
20.12.11	Freier Abend
27.12.11	Freier Abend
03.01.12	Sitzung im neuen Lokal
10.01.12	Sitzung im neuen Lokal

Touristik

Sektionsleitung: Emilie Kretsek

	Telefon:	8044565
	Mobiltelefon:	0664-73555448
	E-Mail:	kretsek@aon.at

Rückblick auf unser Böhmerwald - Wochenende

Wir haben uns ein Wochenende lang im Böhmerwald umgesehen,
natürlich kann man dort auch wandern geh'n,
doch das Mühlviertel, nahe der tschechischen Grenz',
hat noch mehr zu bieten, doch kaum einer kennt's.
Zuerst haben wir die Große Mühl auf einem Floß erkundet,
sehr idyllisch war's, die „Pfostenjause" hat gemundet.
Am nächsten Tag, das Wetter war, Gott sei dank, schön,
war's Zeit, auch auf die Berge zu geh'n.
Die einen, die über Tschechien zum See war'n gekommen
haben danach auch den Plöckenstein erklommen,
beim Adalbert Stifter Denkmal ist der Ausblick sehr schön,
man kann bis zu den Moldaustauseen seh'n.
Leider sind in der ganzen Umgebung viele Bäume „tot",
denn mit den Borkenkäfern hat man die liebe Not.
Die andere Gruppe hat die „Ge(h)nusstour" vorgezogen,
aber flach war's da nicht, das wäre gelogen.
Über Stinglfelsen, Hochficht und Schönbergfelsen,
-ein gipfelkreuzreicher Weg ist's gewesen.
Am Gipfel, da herrscht bei uns halt der Brauch,
da muss man sich stärken – das taten wir auch!
Der Weiterweg auf dem Kamm, bergab und bergauf,
der folgt dort genau dem Grenzverlauf.
Zum Grenzübergang mit der Bezeichnung 1/10,
da mussten wir schon noch ein Weilchen geh'n,
erst von dort geht's auf einem Waldweg noch ein Stück
zum „Gasthaus zum Überleben" zurück.
Da sind wir alle wieder, sehr durstig, zusammen gekommen
und haben gierig ein „kühles Blondes" zu uns genommen.
Am Sonntag dann, zum guten Schluss,
(das ist beinahe schon ein „Muss",
im „ Weberlandl" auch ins Museum zu gehen),
bekamen wir im Haus der Weber lehrreiches zu sehen.
Auch Stift Schlägl war einen Rundgang wert,
im Stiftskeller sind wir schließlich auch eingekehrt
und kosteten ganz genüsslich dann,
was man aus Hopfen und Malz alles brauen kann.
Ein kleines Grüppchen ist dann noch marschiert,
am Schwarzenberger Schwemmkanal waren sie interessiert,
der Steilstufenweg in der Morau ging sich noch aus,
bevor der Regen kam, fuhren auch sie nach Haus.
Die schönen Tage gingen leider schnell vorbei,
ich denke, es war für jeden etwas dabei!

A.
STIFTER
p kretsek

p kretsek

IM OKTOBER

starten wir einen neuen Versuch:

AUF DIE RAX

(JAKOBSKOGEL UND PREINERWAND)

Termin: **Samstag, 8.Oktober 2011**

Treffpunkt: Talstation Raxseilbahn, Hirschwang , 9 Uhr

Bergstation - „Praterstern“ - Ottohaus - Jakobskogel - Preinerwandgipfel - Seehütte (Einkehr) - Ottohaus

Einfache Wanderung auf der Raxhochfläche mit 400 HM in 4 Stunden

NOVEMBER-TERMIN

Bitte jetzt schon vormerken, Programm wird noch ausgearbeitet:

Samstag, 19.November 2011

Segeln

Sektionsleitung: Wolfgang Neidhart

Sportstätte: SKH - Yachtclub Untere Alte Donau Florian Berndl Gasse 36 1220 Wien	**Mobiltelefon:** **E-Mail:** **Homepage:**	0680-2090031 wolfgang.neidhart@gmx.net http://www.skh.at

!!! **;;;,,,... ...unser**

heuriger

Herbst - Arbeitseinsatz

findet am

Samstag, 5. November 2011 ab 9:00 Uhr

statt. Es wird darauf hingewiesen, daß die **Teilnahme** an den zweimal jährlich stattfindenden Arbeitseinsätzen laut Statuten verpflichtend und ein **Teil des Mitgliedsbeitrages** ist!

Für Stärkung in flüssiger und fester Form wird wieder gesorgt !

Clubregatta des SKH-YC am 27. Juli 2011

Zur bereits Tradition gewordenen Clubregatta des SKH-YC an der Unteren Alten Donau meldeten sich heuer 14 Teilnehmer, die in 8 Booten starteten.

Der erste Start fand pünktlich um 14:00 statt. Es gab wunderschönes Segelwetter bei 4 - 5 Beaufort. Insgesamt wurden 2 Wettfahrten gesegelt, die Wettfahrtleitung wurde dankenswerterweise von Manuela Reiter übernommen.

Beide Wettfahrten fanden über je 2 Runden statt.

In der **Gesamtwertung** (siehe Ergebnisliste) holte das Duo Matthias und Werner Reiter einmal mehr auf Pirat den ersten Platz. Den zweiten Platz konnte Gregor Ernstbrunner mit seinem Laser belegen und der dritte Platz ging an Wolfgang und Helmut Neidhart.

Nach den Wettfahrten gab es natürlich eine Siegerehrung und dann zur Stärkung die Gelegenheit zum Grillen. Bei Freibier und individuellen Grillspezialitäten fand dieser schöne Sommertag einen gemütlichen, angenehmen Ausklang.

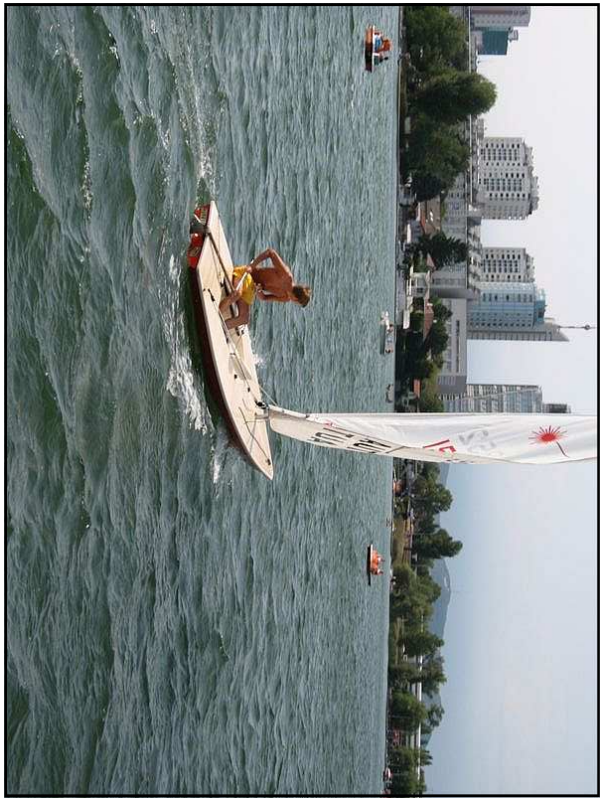

Ergebnisliste der Clubregatta des SKH-YC am 27. Juli 2011

Steuermann	Vorschoter	Boot	Nat	Segel Nr.	Yard.Zahl	1.Wft.			YP	Pkt	2.Wft.			YP	Pkt	SumPkt	Platz
						h	m	s			h	m	s				
Reiter Matthias	Reiter Werner	Pirat	AUT	5	116		27	51	1440,5	1		21	6	1091,4	1	2	**1**
Ernstbrunner Gregor		Laser	AUT	146323	111		28	18	1529,7	2		24	24	1318,9	3	5	**2**
Neidhart Wolfgang	Neidhart Helmut	Pirat	OE	466	116		31	12	1613,8	4		24	30	1267,2	2	6	**3**
Pokorny Dietmar	Achleitner Claudia	Pirat	AUT	500	116		31	1	1604,3	3		25	30	1319,0	4	7	**4**
Flenkenthaler Rene		Laser	AUT	156352	111		35	57	1943,2	6		27	6	1464,9	5	11	**5**
Kreicha Helmut	Kreicha Christoph	Korsar	AUT	806	108		33	55	1884,3	5		32	36	1811,1	7	12	**6**
Leeb Thomas	Zimpfer Thomas	470er	AUT	20	106		37	4	2098,1	7		31	56	1807,5	6	13	**7**
Janska Monika	Janska Günther	Irzl	AUT				DNF			8		DNF			8	16	**8**

Sport- und Jagdliches Schiessen

Sektionsleitung: Hubert Schütz

Sportstätte: Wielandweg 25 1220 Wien	**Telefon, Fax und AB:**	7346461
	Mobiltelefon:	0676-5164153
	E-Mail:	office@skh-shooting.at
	Homepage:	http://www.skh-shooting.at

E R G E B N I S S E

PISTOLE

WIENER CUP 50m PISTOLE – 2011

Männer	1. Platz	HERNACH Alexander	SVF	1930
	2. Platz	KARABETIAN Alexander	SKH	1816
	3. Platz	BENESCH Thomas	SVF	939
Senioren 1	1. Platz	WEISER Günter	PSV	2049
	2. Platz	DYRCZ Emil	PSV	2040
	3. Platz	SCHUH Manfred	SVF	2015
Senioren 2	1. Platz	GRETZMACHER Ralph	SVF	1930
	2. Platz	KRASINGER Hedwig	SIE	1888
	3. Platz	HÖLZL Herbert	SVF	1856
Senioren 3	1. Platz	SEIDL Friedrich	SVF	1892
	2. Platz	NEFFE Günter	SVF	1835
	3. Platz	HERNACH Alois	SVF	1765
Teamwertung	1. Platz		PSV 1	4074
	2. Platz		SVF 1	3953
	3. Platz		SVF 2	3783

MARIA THERESIEN CUP 2011

Am neu geschaffenen Bewerb für GK-Faustfeuerwaffen nahmen 39 SchützInnen teil und die ersten drei Plätze belegten:

1. Platz	**WEISZ Reinhard**	**SKH**	**885**
2. Platz	BENESCH Thomas	SVF	869
3. Platz	WIESNER Manfred	SIE	865

WIENER LANDESMEISTERSCHAFT SGKP-FFW-GK 2011
am 3. September 2011

Männer	**Landesmeister**	**WEISZ Reinhard**		**589**
Senioren 1	Silbermedaille	MERCSANITS Ernst		571
Senioren 2	Bronzemedaille	SPIESSLECHNER Peter		570
Mannschaft	Bronzemedaille	1727	1 WEISZ Reinhard	589
			2 MERCSANITS E.	571
			3 HORVATH Erich	567
			4 SCHÜTZ Hubert	480

ÖSTERREICHISCHE MEISTERSCHAFT SGKP-FFW-GK 2011
am 17. und 18. September 2011 in Süßenbrunn

Senioren 1-Mannschaft			
Silbermedaille	1741	1 *Seidl Franz*	*584*
		2 MERCSANITS Ernst	583
		3 HORVATH Erich	574
		4 *Fautschek Erwin*	*558*
Senioren 2Österreichischer Meister		**SPIESSLECHNER Peter**	**583**
Senioren 2-Mannschaft			
Österreichischer Meister	**1737**		
		1 SPIESSLECHNER Peter	**583**
		2 Bierochs Kurt	577
		3 Tietze Rudolf	577
		4 Reisinger Helmut	568

Die „Qualifikation SGKP-FFW-GK“ der KSV SIEMENS am 3.9.2011 gewann WEISZ Reinhard mit 587 Punkten.

GEWEHR

KK – VEREINSMEISTERSCHAFT 2011

Einzelschützen – allgemein	Sieger	SCHATZ Rudolf	579
	2. Platz	LESMEISTER Eduard	575/24
	3. Platz	SCHÖRG Robert	575/16
	4. Platz	BERNDL Leopold	568
Einzelschützen – aufgelegt	Sieger	KÖLBEL Franz	289
	2. Platz	STAGEL Franz	288
	3. Platz	BRAUMÜLLER Karl	283

Herzliche Gratulation den teilnehmenden Schützen und besonders den Meistern und den Medaillengewinnern.

SÜSSENBRUNN-TERMINE 2011

01.10.2011	CWP-Taschenwaffen / **25m-Stände 1 bis 10**
29.10.2011	**„YELLOWSTONE“ – Unterhebelrepetierer / 50m - 9 bis 12**

Freitag
16.12.2011/19 Uhr… JAHRESABSCHLUSSFEIER 2011

LUFTKELLER

Sobald es in der Angelegenheit „Luftschiessen“ Neues zu berichten gibt, wird das auf geeignetem Wege sofort den interessierten Schützen mitgeteilt werden.

Mitte: Österreichischer Meister Peter SPIESSLECHNER

Senioren 1-Mannschaft Silbermedaille (Gruppe links)

Senioren 2-Mannschaft Österreichischer Meister (Gruppe Mitte)

JEGLICHER SCHIESSBETRIEB (Bewerbe oder Training)

IST MIT EINBRUCH DER DUNKELHEIT EINZUSTELLEN, beziehungsweise WIE BISHER: SPÄTESTENS um 21 Uhr.

Aus gegebenem Anlass wird daran erinnert, dass das Schießen nur bei Anwesenheit einer weiteren Person am Gelände gestattet ist, weiters ergeht an alle Schützen die Aufforderung zur genauesten Einhaltung der vorgeschriebenen – noch sehr moderaten– Schießzeiten und der Schießordnung im Allgemeinen.

Bei Rasenmäharbeiten ist am betroffenen Stand das Schiessen sofort einzustellen.

Alle weiteren **Änderungen, Ergänzungen** und **Ausschreibungen** entnehmen Sie bitte **unserer Homepage**: www.skh-shooting.at .

Für **Anfragen** steht Ihnen unsere Email-Adresse info@skh-shooting.at zur Verfügung.

Klaus-Peter Schachinger, SM

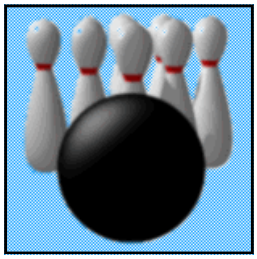

Sportkegeln

Sektionsleitung: Edith Frank

Sportstätten: Kegelbahnen: 1012 Wien, Stubenring 1 1110 Wien, Unter der Kirche 22 1220 Wien, Bahnsteggasse 17-23	**Telefon, Fax und AB:** **Mobiltelefon:** **E-Mail:** **Homepage:**	9225574 0699-19225574 frankundfrank@gmail.com http://www.skh-postsv1036.org

Europapokal Bozen (Südtirol) 04.-08.10. 2011

Durch die Erringung des Vizestaatsmeister-Titels 2010/2011 hat sich unsere Superliga-Damenmannschaft für den Europapokal, der in Italien (Bozen) stattfinden wird, qualifiziert. Wir wünschen viel Erfolg.

Tandem Mixed-Bewerb 2011/2012

Herzliche Gratulation an Philipp und Lisa Vsetecka zum Wiener Meistertitel - **„Landesmeister 2011 im Tandem-Mixed“.** Wir wünschen zu der damit erreichten Verpflichtung an den österreichischen Staatsmeisterschaften teilzunehmen viel Erfolg.

Clubmeisterschaft 2011

Platz 1:	VSETECKA Philipp
Platz 2:	SVADLENA Franz
Platz 3:	HARCARIK Michal
	PELZLBAUER Harald

Details unter http://www.skh-postsv1036.org/content.php?271-Clubmeisterschaft-2011

Gratulation an Philipp zum Sieg, an Franz zu Platz 2 sowie an Michal & Harald zu Platz 3. Aber auch allen anderen Gratulation zu den gezeigten Leistungen, es war ein sehr schöner und lustiger Kegelnachmittag.

Turnierergebnisse aus Leoben

Teilgenommen haben 51 Damen- und Herrenmannschaften

BL Damen	3. Platz	524,0
BL Herren	7. Platz	546,3
	13. Platz	521,5
LL Damen	4. Platz	463,0
LL Herren	5. Platz	524,8

G E B U R T S T A G S E C K E

für unsere aktiven und unterstützenden Mitglieder
Herzlichen Glückwunsch und weiterhin "GUT HOLZ"
wünscht die Sektionsleitung

02.10.	**SIGL**	**Michél**	**17.10.**	**PROHASKA**	**Annemarie**
16.10.	**FLEISS**	**Fritz**	**29.10.**	**HÜBSCH**	**Helmut**

1. Bundesliga Herren

Spielberichte unter: http://spb.sportkegeln.org/indexbl1h.php?RL=0

Runde H1: SPG SKH-POST SV 1036 - ESV Leoben 7 : 1

Vsetecka Philipp **700/**1 - 630, Feimer Franz **622/**1 - 565, Krotky Alfred **604/**1 - 596
Svadlena Franz **652/**1 - 614, Newetschny Thomas **634/**1 - 611, Vonderheidt Patrick 566/0 - 631

Gleich in der ersten Runde der Bundesliga Herren erzielte **Philipp Vsetecka einen neuen Bahnrekord** und fixierte den 7:1 Heimerfolg seines Teams SPG SKH-POST SV 1036 SKH/ Post 1036 gegen ESV Leoben. Er stellte die Einzelbahnbestleistung von 192 auf Bahn 4 ein und zeigte dem begeisterten Publikum wie hoch hinauf es gehen kann. Auf der Schlussbahn konnte er sein tolles Ergebnis auf die ***unglaubliche Zahl von 700*** hochschrauben. Es fehlten nur neun Kegel auf den österreichischen Rekord - **Herzliche Gratulation!**

Runde H2: BBSV Wien - SPG SKH-POST SV 1036 1 : 7

Vsetecka Philipp 577/1 - 548, Vsetecka Markus 544/1 - 508, Vonderheidt Patrick 590/1 - 540
Newetschny Thomas 568/1 - 523, Krotky Alfred 565/1 - 563, Feimer Franz 542/0 - 549

Wir waren voll auf Sieg eingestellt und genauso stellte unser Philipp Vsetecka auch auf.

Am Ende stand ein klarer 7:1 Auswärtserfolg und der Platz an der Tabellenspitze!

Runde H3: SPG SKH-POST SV 1036 - SKC Andau 8 : 0

Vsetecka Philipp **740/**1 - 536, Feimer Franz **660/**1 - 659, Krotky Alfred **603/**1 - 587
Svadlena Franz **661/**1 - 624, Newetschny Thomas **673/**1 - 503, Vonderheidt Patrick 583/1 - 582

Super Mannschaftsleistung mit einem überragenden Philipp Vsetecka.

Der SKC Andau kam auf unsere Bahnen um die ersten Punkte in der heurigen Saison zu holen, doch diese blieben bei uns. Peter Bothazy duellierte sich mit Franz Feimer bis zum letzten Wurf um den Mannschaftspunkt und auch Antal Kovacs forderte Alfred Krotky bis zuletzt. Nach der ersten Bahn lagen wir heuer erstmals daheim mit 36 Holz zurück, da Franz mit 170 zu 185 und Fredy mit 162 zu 141 Holz in Rückstand gingen. Diese Kampfansage wurde toll erwidert und nach zwei weiteren Bahnen führten unsere Jungs 2:1 und lagen auch schon knapp in Front. Fredy konnte sich auch den letzten Satzpunkt sichern und siegte mit 603 gegen 587 Kegeln. Franz hingegen musste bis zum letzten Wurf kämpfen. Peter fightete sich immer wieder ins Spiel zurück und trieb beide Quoten hoch hinauf! Am Ende siegte Franz mit 660 Holz um einen Kegel und brachte uns mit 2:0 in Führung.

Somit war der Weg zum Sieg geebnet. Franz Svadlena hatte es im Mitteldurchgang mit Hannes Schaden und Thomas Newetschny mit Franz Csida zu tun. Zwei komplett verschiedene Duelle. Thomas hatte keine Mühen wobei Franz sehr zu kämpfen hatte. Beide spielten eine starke 160er Bahn zu Beginn und siegten klar. Thomas legte 174 Holz drauf und hatte sein Duell schon mehr oder weniger entschieden. Franz erzielte 162, doch sein Gegner wollte sich nicht geschlagen geben und konterte mit 175 Holz. Der dritte Satz brachte uns die Mannschaftspunkte, da unsere Spieler mit 499 bzw. 500 Kegeln auf die letzte Bahn wechselten und ihre Gegner abhängten. Thomas erzielte mit 673 Holz neue persönliche Bestleistung und Franz rundete das bis dahin tolle Spiel mit 661 Holz ab.

649 Kegeln brachten unsere ersten vier Starter im Schnitt zu Fall, da sollte der Bahnrekord von 630 doch wieder zu Fall gebracht werden. Patrick Vonderheidt wehrte sich anfangs noch

dagegen und verlor auch gegen Gerhard Woltron die erste Bahn mit 124 zu 152. Zum Glück erwachte er ab der zweiten und bot seinem Gegner ein tolles Duell. Mit neunzehn Kegeln Rückstand wechselte er auf die Schlussbahn und holte Wurf um Wurf auf und konnte noch mit 583 Holz um einen Kegel gewinnen! Diese spannende Partie fiel dem hervorragenden Spiel von Philipp Vsetecka zum Opfer! 186 gefällte Kegel auf der ersten Bahn und 179 Holz auf der zweiten brachten bereits den Mannschaftspunkt. Beim Wechsel auf die Schlussbahn stand bereits 546 auf der Anzeigetafel. Dies waren drei Kegel mehr als bei seinem Bahnrekord vor zwei Wochen. Diesmal spielte Philipp jedoch noch konzentrierter und hatte nur noch den österreichischen Rekord von 708 Holz (erspielt von Markus Quirin) im Blick! Bereits nach den Vollen und auch bei den ersten Wurf ins Räumen war den Zuschauern klar, dass die Marke heute fallen wird! Am 114. Wurf spielte Philipp alle Neune und benötigte nur noch einen Wurf um die 700er Marke zu überbieten. Er ließ noch vier Neuner folgen und erspielte am Ende eine für die meisten Kegler unvorstellbare **740 HOLZ** (427 Volle und 313 Abräumen)!

Neben dem österreichischen Herreneinzelrekord hätte das Team mit dem neuen Bahnrekord beinahe auch den österreichischen Mannschaftsrekord geknackt. 3920 erspielte Kegeln ist nur um einen weniger als der aktuelle Rekord und ergibt einen Schnitt von 653,3!

Das 8:0 und die Tabellenführung brachten tolle Stimmung unter die Spieler und Zuschauer!

Superliga Damen

Spielberichte unter: http://spb.sportkegeln.org/indexblsld.php?RL=0

Runde H1: SPG SKH-POST SV 1036 - ASKÖ SKC Magic 9 7 : 1

Vsetecka Petra **600**/1 - 557, Listoferova Lubica 571/0 - 635, Vranitzky Ursula **649**/1 - 584
Rirsch Michaela **609**/1 - 563, Kucharova Gabriela **642**/1 - 568, Vsetecka Lisa **603**/1 - 583

Fulminant mit einem überragenden Mannschaftsschnitt von 612,3 startete das Damen-Sextett der SPG SKH-POST SV 1036 gegen ASKÖ SKC Magic 9 Neudörfl-Schattendorf in die neue Saison, der gleichzeitig neuen österreichischen Mannschaftsrekord bedeutete. Obwohl die Burgenländerinnen einen respektablen Schnitt von 581,4 erzielten, mussten sie doch eine 7:1-Niederlage einstecken.

Gratulation an die Mannschaft zum österreichischen Rekord und zu diesen Top-Leistungen!

Runde H2: BBSV Wien - SPG SKH-POST SV 1036 5 : 3

Vsetecka Lisa 548/1 - 543, Listoferova Lubica 552/0 - 614, Vranitzky Ursula 491/0 - 519
Vsetecka Petra 503/0 - 571, Rirsch Michaela 493/1 - 489, Kucharova Gabriela 558/1 - 518

Auf den schwer zu spielenden Plattenbahnen am Praterstern konnte nur die Hälfte unserer Mannschaft reüssieren; die andere Hälfte lieferte schwache Leistungen ab und somit konnte unser Gegner BBSV Wien auf seiner Heimstätte einen kegelmäßig doch recht eindeutigen Sieg einfahren. Punktemäßig war es etwas knapper - mit einer anderen Aufstellungstaktik wäre ein Unentschieden durchaus im Bereich des Möglichen gewesen.

Wir freuen uns aber schon auf das Retourspiel im Frühjahr und hoffen, uns für diese Niederlage revanchieren zu können!

Runde H3: SPG SKH-POST SV 1036 - KSV Wien 1 7 : 1

Vsetecka Petra 589/0 - 614, Listoferova Lubica 587/1 - 576, Vranitzky Ursula **665**/1 - 535
Rirsch Michaela 586/1 - 505, Kucharova Gabriela **618**/1 - 333, Vsetecka Lisa **628**/1 - 561

2. Bundesliga Nord

Spielberichte unter: http://spb.sportkegeln.org/indexbl2n.php?RL=0

Runde H1: KSK Austria Krems - SPG SKH-POST SV 1036 8 : 0

Prohaska Christian 535/0 - 600, Hackl Daniel 532/0 - 539, Tahotny Ivan 563/0 - 566
Harcarik Michal 539/0 - 561, Pelzlbauer Harald 543/0 - 607, Ammerling Gerhard 528/0 - 592

Es hat nicht sollen sein, wir mussten uns leider zum Auftakt mit einer klaren 0:8 Klatsche wieder auf den Heimweg von Krems machen. Zweimal hatten wir, bei Daniel & Ivan, den Punkt zum Greifen nahe - jedoch wurden uns auch diese auf den letzten Würfen jeweils verwehrt. Die Gesamtleistung von 540 Schnitt geht einigermaßen in Ordnung, obwohl sicherlich mehr in der Mannschaft steckt und darauf werden wir bauen.

Runde H2: SPG SKH-POST SV 1036 - KSV Wien Gas 2 : 6

Tahotny Ivan 564/1 - 564, Pelzlbauer Harald 571/0 - 597, Svadlena Franz **636**/1 - 577
Harcarik Michal 520/0 - 540, Ammerling Gerhard 595/0 - 634, Hackl Daniel 556/0 - 609

Nach der 0:8 Auswärtsniederlage letzte Woche in Krems, wollten wir im ersten Heimspiel im Simmeringer Derby gegen den KSV Wiengas die Laterne in der Tabelle abgeben und die ersten Punkte anschreiben. Leider schafften wir es nicht den Gästen unser Spiel aufzuzwingen, hatten eher damit zu kämpfen dran zu bleiben. Hierin reichte auch leider nicht die tolle Leistung von Svadlena Franz mit 636 Kegel, womit wir zwar nach dem Mitteldurchgang kurzzeitig 13 Kegel voran gewesen sind, aber im Schlussdurchgang war Wiengas mit 634 Kegel von Tomic Rado und 609 Kegel von Scharf Wilhelm einfach zu stark. Somit ist nach der tollen Relegation im Mai, der Saisonstart bis jetzt nicht optimal verlaufen. Zusätzlich stehen in den nächsten drei Runden mit Orth/Donau, Bad Erlach & Kronlachner Wr. Neustadt drei schwere Auswärtsspiele auf dem Programm.

Runde H3: KSK Union Orth/Donau - SPG SKH-POST SV 1036 6 : 2

Tahotny Ivan 518/0 - 551, Harcarik Michal 524/0 - 586, Seiter Peter 538/0 - 562
Pelzlbauer Harald 519/0 - 543, Vsetecka Markus 517/1 - 512, Ammerling Gerhard 544/1 - 526

Auch im dritten Spiel, auswärts gegen Orth an der Donau, der laufenden Saison, müssen wir uns geschlagen geben und bleiben weiterhin punktelos in der Tabelle.

Leider konnten wir von Beginn an nicht mit den Hausherren mithalten und so waren wir bereits nach dem Mitteldurchgang auf verlorenem Posten und aussichtslos 0:4 im Rückstand. Lediglich im Schlussdurchgang konnten wir Ergebniskosmetik betreiben und mit Ammerling Gerhard und Vsetecka Markus 2 Mannschaftspunkte zum 2:6 Endstand erreichen.

Dem derzeitigem Stand in der Tabelle dürfen wir jedoch nicht allzu viel Aufmerksamkeit widmen, sicherlich können wir damit nicht zufrieden sein, aber diese schwere Aufgabe bzw. Auslosung gilt es nun zu meistern und weiterhin an den Klassenerhalt zu glauben.

Bereits am Samstag geht es in Wiener Neustadt weiter, ehe dann die Europapokalpause ansteht.

Landesliga Damen

Spielberichte unter: http://spb.sportkegeln.org/indexwien.php?RL=0

Runde G1: SPG SKH-POST SV 1036 - KSV Siemens 1 5 : 3

Berghuber Elfriede 519/0 - 536, Wicher Renate 590/1 - 516, Newetschny Friederike 598/1 - 555
Döller Renate 498/0 - 549, Weihönig Ingrid 569/1 - 474, Vranitzky Erika 503/0 - 528

Runde G2: BBSV Wien - SPG SKH-POST SV 1036 7 : 1

Kleibensturz Helene 451/0 - 546, Berghuber Elfriede 393/0 - 533, Vranitzky Erika 431/0 - 538
Wicher Renate 487/1 - 458, Glaser Brigitte 386/0 - 524, Weihönig Ingrid 463/0 - 471

1. Landesliga Herren

Spielberichte unter: http://spb.sportkegeln.org/indexwienh.php?RL=0

Runde H1: KSK Polizei Brigittenau - SPG SKH-POST SV 1036 1 : 7

Steurer Stefan 581/1 - 544, Wimmer Herbert 543/1 - 497, Giokas Stefan 535/1 - 536
Frank Oskar 547/1 - 524, Fleiss Fritz 535/1 - 518, Hackl Josef 504/0 - 541

Gelungener Saisonstart 2011!

Den Gegner am falschen Fuß erwischt, dass uns so etwas auch gelingt war nicht zu erwarten und daher doppelt so schön!

Runde H2: SPG SKH-POST SV 1036 - Siemens 2/1 0 : 8

Steurer Stefan 589/0 - 578, Vranitzky Rudolf 570/0 - 571, Fleiss Fritz 521/0 - 581
Predatsch Walter 528/0 - 567, Seiter Peter 561/0 - 609, Prohaska Christian 562/0 - 577

Zwei Mannschaftspunkte mit Pech verpasst, sonst aber chancenlos gegen einen übermächtigen Gegner!

Kopf hoch Burschen, den Sieg in Kaisermühlen kann uns keiner mehr nehmen!

5. Landesliga Herren

Spielberichte unter: http://spb.sportkegeln.org/indexwien5h.php?RL=0

Runde H1: KSK Hernals II - SPG SKH-POST SV 1036 1 : 7

Predatsch Walter 538/1 - 501, Thaller Edwin 477/0 - 526, Vranitzky Rudolf 523/1 - 491
Seiter Peter 541/1 - 482, Gschweng Harald 548/1 - 498, Streicher Otto 543/1 - 543

Runde H2: SPG SKH-POST SV 1036 - KSK Elin 6 : 2

Streicher Otto 590/1 - 570, Thaller Edwin 559/1 - 504, Wimmer Herbert 543/0 - 578
Frank Oskar 541/1 - 512, Giokas Stefan **612**/1 - 568, Papp Zsolt 512/0 - 566

ASVÖ-Liga

Spielberichte unter: http://postflo.npage.at/spielergebnisse_asvö_94509914.html

Runde 1: KSG Post Floridsdorf - SPG SKH-POST SV 1036 1 : 5

Vanic Gerhard 520/1 - 526, Kleibensturz Helene 528/0 - 533
Thaller Edwin/Pelzlbauer Heinz 470/1 - 454, Prohaska Emmerich 490/1 - 456

Wir begrüßen Gerhard Vanic vom Stubenring in unserer Runde und gratulieren ihm zu seinem Einstieg. Weiter so Gerhard. Gratulation auch an Heinz und Emmerich, die nach ihren Operationen bereits schon wieder die Kugel rollen lassen.

Runde 2: SPG SKH-POST SV 1036 - SC Schindler 5 : 1

Streicher Otto 564/1 - 476, Glaser Brigitte 508/1 - 471
Feimer Ingrid 479/0 - 488, Gschweng Harald 515/1 - 467

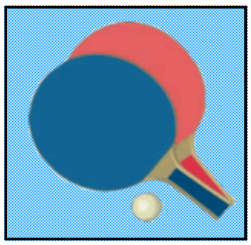

Tischtennis

Sektionsleitung: Franz Schönweiler

Sportstätte: Hintere Zollamtsstr.19 (Eingang Ecke Zollgasse)	**Telefon:** **Fax:** **Mobiltelefon** **E-Mail:**	21110-2405 21110-2418 0676-82102405 franz.schoenweiler@skh.at

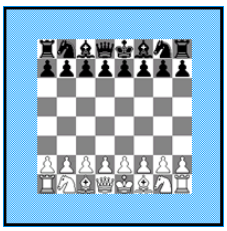

Schach

Sektionsleitung: Mag. Robert Brunner

Sportstätte: 71100-5009 Tiefparterre 257 A 1012 Wien, Stubenring 1	**Telefon:** **E-Mail:**	71100-6290 robert.brunner@skh.at

Sportgymnastik

Sektionsleitung: Greta Schludermann

Sportstätte: Turnsaal BAG Radetzkystrasse 2 1030 Wien	**Telefon:** **Mobiltelefon:** **E-Mail:**	71162-655511 0680-3156541 greta.schludermann@skh.at

Fußball

Sektionsleitung: Karl Frank

	Telefon: **Mobiltelefon:** **E-Mail:**	71100-5962 0664-3728567 karl.frank@skh.at

Foto

Sektionsleitung: Ludwig Popovchich

Sportstätte: 71100-5009 Tiefparterre 257 A 1012 Wien, Stubenring 1	**Mobiltelefon:** **E-Mail:** **Homepage:**	0676-6272254 ludwig.popovchich@skh.at http://www.fotoclub-skh.at/

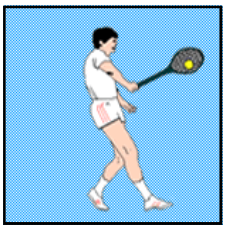

Tennis

Sektionsleitung: Alexander Schindler

Sportstätten: 1030 Wien Arsenal 7990101 Faradaygasse 7967575	**Telefon:** **Mobiltelefon:** **E-Mail:**	71171-8421 0676-4909965 schindler@rechnungshof.gv.at

P.b.b. Verlagspostamt 1010 Wien	02Z030414 M

SKH - Vorstand		*Telefon*	*Mobiltelefon*	*E-Mail*
Obmann:	ADir RegRat Leo Köck	*71100-6094*	*0676-3134639*	*vorstand@skh.at*
Obmann Stellvertreter:	ADir Karl Frank	*71100-5962*	*0664-3728567*	*karl.frank@skh.at*
Obmann Stellvertreter:	MinR Alexander Schindler	*71171-8421*	*0676-4909965*	*alexander.schindler@skh.at*
Kassier:	ADir Helmut Hübsch	*71100-5712*	*0676-5741376*	*helmut.huebsch@skh.at*
Kassier Stellvertreter:	ADir RegRat Ludwig Popovchich	*71100-5009*	*0676-6272254*	*ludwig.popovchich@skh.at*
Schriftführer:	ADir RegRat Wolfgang Neidhart		*0680-2090031*	*wolfgang.neidhart@gmx.net*
Schriftführer Stellvertreter:	ADir Ing Roland Reyel	*71100-5763* *3308173*		*roland.reyel@skh.at*
Schriftführer Stellvertreter:	ADir Franz Schönweiler	*21110-2405*	*0676-82102405*	*franz.schoenweiler@skh.at*
Sachverwalter:	ADir RegRat Kurt Aust	*02287-2333*	*0650-3636080*	*kurt.aust@skh.at*
Vorstandsmitglied:	HR Ing Johann Schaffer	*71100-5763*	*0664-5018020* *0664-5018018*	*hans.schaffer@skh.at*

Impressum: Herausgeber und Medieninhaber:	Sportklub Handelsministerium Sport- und Kulturvereinigung des Bundesministerium für Wirtschaft, Familie und Jugend 1012 Wien, Stubenring 1
ZVR Nr. 216394397	Bankverbindung: P.S.K. 1600351 - BLZ 60000
Redaktionsschluss für November 2011 ist Montag, 17. Oktober 2011	

Redaktion und für den Inhalt verantwortlich: Oskar Frank	*9225574*	*0650-7011948*	*oskar.frank@gmail.com*