SPORTKLUB HANDELSMINISTERIUM

SKH Mitteilungen

Besuchen Sie uns auch unter: www.skh.at | Nr. 209 - Jänner 2014

Raketen erhellen das Himmelszelt,
friedlich ist die ganze Welt.
Die Nacht ist frisch und sternenklar.
Wir wünschen Euch allen
ein sportlich erfolgreiches, frohes Jahr!

Die Seite des Obmanns

"Der Weltraum, unendliche Weiten.
Wir schreiben das Jahr 2014.
Dies sind die Abenteuer des Raumschiffs SKH, das mit seiner 700 Mann starken Besatzung seit über 60 Jahren unterwegs ist, um sportliche Erfolge . . . . . .

Halt ! Für Trekkie-Fans gleich in der ersten Zeile erkennbar - der Text wurde geklaut.
Wer jetzt die Kennmelodie von Raumschiff Enterprise zu hören glaubt, liegt durchaus richtig.

Aber wohin geht die Reise?

Nun auf dem Weg durch das All und durch die Zeit hat der SKH schon viele Höhen und Tiefen erlebt und so manches Abenteuer bestanden.
Ich bin zuversichtlich, daß dies auch in Zukunft so sein wird. Solange es Menschen gibt, die ihrem Hobby frönen, die sich sportlich betätigen und im Wettkampf messen wollen, solange werden Sport- und Kulturvereine existieren. Und der SKH ist einer unter den tausenden Vereinen Österreichs. Der SKH ist auch bestimmt einer der Großen und aufgrund seiner Sektionen ein Verein mit breit gestreutem Spektrum. In jeder Sektion finden sich Spezialisten, die in ihrem Bereich wahre Könner sind. Nicht zuletzt spiegelt sich das in den zahlreichen Meistertiteln und Platzierungen bei Wettbewerben. Ich war sehr erstaunt, als mir die Schützen die goldenen, silbernen und bronzenen Erfolge 2013 mitteilten. Daß z.B. in der Sektion Gymnastik keine Medaillen vergeben werden, soll aber nicht deren Leistungen vergessen machen.

Also auf ins neue Jahr 2014 und neue Abenteuer.

Es grüßt euch Spock - hoppla den gibt's ja nur im Film.
Der Gruß bedeutet übrigens: „Lebe lang und erfolgreich"

Franz Schönweis

Tischtennis

Sektionsleitung: Hubert Stromer

Sportstätte: 1030 Wien, Hintere Zollamtsstr.19 (Eingang Ecke Zollgasse)	**Mobiltelefon** **E-Mail:**	0664-6129187 hubert.stromer@skh.at

Am Nikolo-Abend, Freitag, 6.12.2013 fand der Jahresabschluß der Sektion Tischtennis in den neuen Räumlichkeiten des SKH statt. Franz Schönweiler gab als Obmann des SKH und als Stellvertreter des auf Reha befindlichen Sektionsleiters, Hubert Stromer, eine kurze Einleitung für das Beisammensein.

Zur vorweihnachtlichen Stimmung trugen dann die gemeinsam gesungenen Lieder – mit der Gitarre begleitet von Mag. Helga Schmid – sowie ein heiteres deutsch/ englisches Gedicht über die Weihnachtszeit, vorgetragen von Hannelore Kastner, bei.

Das von Jutta Graf und Helmut Gaunersdorfer liebevoll vorbereitete Buffet ließen sich alle gut schmecken, ebenso die kleinen „Nikoläuse". Die Stimmung war ausgezeichnet, und es war schade, daß sich so wenige Mitglieder eingefunden hatten. Stark vertreten war die Seniorengruppe, obwohl sich noch am Nachmittag ein Mitglied aus gesundheitlichen Gründen abgemeldet hatte.

Dank sei hier allen Aktiven gesagt, die das Leben der TT-Gruppe tatkräftig unterstützen, sei es beim Training oder bei den Meisterschaften oder eben beim Gestalten von Festen.

Auf ein gutes neues „Spieler-Jahr" hofft Eure

Mag. Helga Schmid

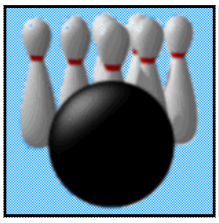

Sportkegeln

Sektionsleitung: Thomas Newetschny

Sportstätte:	**Mobiltelefon:**	0699-10858313
Kegelbahn: 05776-725996	**E-Mail:**	thomas.newetschny@skh.at
1110 Wien, Unter der Kirche 22	**Homepage:**	http://www.skh-postsv1036.org

Ehrungen

Im Rahmen unserer diesjährigen, stimmungsvollen Weihnachtsfeier hatten wir unseren lieben Sportkollegen Ludwig Kocsis (Präsident des Österreichischen und des Internationale Sportkegelbundes) bei uns zu Gast, der die Verleihung des ÖSKB-Ehrenzeichens in Gold für besondere Verdienste für den Kegelsport an **Stefan Giokas** und **Herbert Wimmer** vornahm.

Stefan und Herbert war die Rührung über diesen schönen Moment deutlich anzumerken, und wir bedanken uns an dieser Stelle nochmals ganz besonders bei diesen beiden für die jahrzehntelange Treue zu „ihrem“ SKH und die noch immer andauernde Unterstützung sowohl als aktive Kegler, als auch auf menschlicher Ebene, durch Rat und Tat. Es sind genau auch diese kleinen Dinge, die ein gedeihliches Miteinander im Verein ausmachen, ja überhaupt erst ermöglichen. Um dies zu verdeutlichen wurden auch seitens des Sektionsleiters, Thomas Newetschny, im Namen der gesamten Kegelsektion kleine Erinnerungspräsente überreicht.

Als Abschluß dieses so erfreulichen Teiles der Weihnachtsfeier wurde auch noch die aufopfe-

rungsvolle Tätigkeit unserer jahrzehntelangen Sektionsleiterin des SKHs, **Edith Frank**, gewürdigt, die im Sommer diesen Teil ihrer Aufgaben an die nächste Generation weitergegeben hat. Da Edith aus gesundheitlichen Gründen diesmal ausnahmsweise nicht selbst teilnehmen konnte, wurde unser Dank und unsere Anerkennung stellvertretend von ihrem Gatten Ossi, ebenfalls seit Jahrzehnten im Dienste des SKH tätig, entgegengenommen. Auch dir, liebe Edith, an dieser Stelle nochmals ausdrücklichen Dank für die Übergabe eines so geordneten Hauses wie es die Sektion Kegeln im SKH ist, und auch für deine weitere Unterstützung, wann immer wir sie benötigen.

Abgänge

Leider haben im Laufe des 1. Halbjahres einige Mitglieder ihre aktive Kegelkarriere beendet, und daher den SKH verlassen.

Wir wünschen

Kleinhansl Andreas
Steurer Stefan
Vanic Gerhard

alles Gute auf ihrem weiteren Lebensweg und hoffen auf gelegentliche Besuche, auf daß der Kontakt nicht gänzlich abreißen möge.

Herbstmeisterschaft

Die erste Halbzeit ist nunmehr für alle unsere Mannschaften beendet. Der Sportkapitän der 1. Landesliga hatte es in seiner ersten Halbsaison aufgrund von gesundheitlichen Spielerausfällen und Schichtdiensten nicht immer leicht, eine homogene Mannschaft auf die Bahn zu bringen. Trotzdem ist mit dem 6. Tabellenplatz, nur 3 Punkte hinter dem Führenden, in dieser ausgeglichenen Liga ein gutes Zwischenergebnis herausgekommen. Für die Damenlandesliga gilt ähnliches, nur daß hier sogar ein 4. Platz zu Buche steht (wenn auch schon 6 Punkte hinter der Spitze). Sehr aussichtsreich plaziert ist unsere Mannschaft in der 4. Landesliga, wo derzeit ein 2. und damit ein Aufstiegsplatz zu vermelden ist. In der ASVÖ-Liga ist die Tabellensituation etwas unübersichtlicher, da einige Vereine die letzten Herbstspiele erst im Frühjahr absolvieren. Derzeit steht ein 2. Platz zu Buche, es könnte im Endeffekt aber auch noch ein 6. Zwischenrang werden - wir werden sehen.

Auf jeden Fall, und das gilt für alle unsere Mannschaften in allen Ligen, ist für ein spannendes Frühjahr gesorgt, und anders würden wir es ja auch gar nicht haben wollen.

1. Wr. Landesliga Herren

Polizei SV Brigittenau – SPG SKH/Post SV 1036 II

S-Punkte	M-Punkte	T-Punkte	Durchschnitt
11,5:12,5	3:5	0:2	531,5 (3189): 532,7 (3196)

Seiter Peter 569 (550) 1, Hackl Daniel 544 (554) 0
Takacs Laszlo 544 (548) 0, Rapf Christoph 539 (533) 1
Hackl Josef 506 (494) 1, Prohaska Christian 494 (510) 0

Ein erfreuliches Ergebnis im letzten Spiel der Herbstsaison für unsere Mannschaft in der 1. Landesliga. Von Beginn an mit viel Kampf und für diese Bahn auch guten Leistungen immer dran geblieben, und im letzten Durchgang mit der herausragenden Leistung von Peter den knappen und damit um so süßeren Sieg sicher gestellt.

4. Wr. Landesliga Herren

SPG SKH/Post SV 1036 III – BBSV Wien III

S-Punkte	M-Punkte	T-Punkte	Durchschnitt
19:5	7:1	2:0	550,2 (3301): 503,5 (3021)

Giokas Stefan 573 (515) 1, Streicher Otto 566 (515) 1
Münster Johann 547 (493) 1, Ammerling Gerhard 546 (485) 1
Prohaska Emmerich 535 (491) 1, Wimmer Herbert 534 (522) 0

Wieder ein klarer Heimsieg unserer 3. Mannschaft, die damit den Anschluß an die Tabellenspitze halten kann. Stefan, nun wieder im Vollbesitz seiner Kräfte, kann an seine Form von zu Beginn der Meisterschaft wieder anschließen, aber auch Otto mit einer sehr soliden Leistung.

Polizei SV Brigittenau II – SPG SKH/Post SV 1036 III

S-Punkte	M-Punkte	T-Punkte	Durchschnitt
13:11	5:3	2:0	523,7 (3142): 518,0 (3108)

Seiter Peter 561 (474) 1, Takacs Laszlo 518 (560) 0
Wimmer Herbert 517 (559) 0, Ammerling Gerhard 510 (505) 1
Münster Johann 508 (493) 1, Giokas Stefan 494 (551) 0

Das außerordentlich gute Spiel von Peter (er schein ein Spezialist für diese Bahn zu sein) reichte diesmal nicht für den Sieg. Trotzdem eine achtbare Leistung der ganzen Mannschaft.

SPG SKH/Post SV 1036 III – KSK Blau Gelb

S-Punkte	M-Punkte	T-Punkte	Durchschnitt
13,5:10,5	7:1	2:0	552,5 (3315): 541,5 (3249)

Krotky Alfred 596 (561) 1, Ammerling Gerhard 565 (524) 1
Vranitzky Rudolf 560 (534) 1, Giokas Stefan 533 (530) 1
Wimmer Herbert 532 (573) 0, Prohaska Emmerich 529 (524) 1

Auch in der letzten Runde der Herbstsaison gab sich unsere 3. Mannschaft keine Blöße. Ein von Anfang an nie wirklich gefährdeter Heimsieg, bei dem Gerhard seine Anwartschaft auf höhere Aufgaben unter Beweis stellte.
Freddy, der für den ganz kurzfristigen verhinderten Otto Streicher einsprang, ist zu seiner souveränen Leistung zu gratulieren.

ASVÖ - Liga

SPG SKH/Post SV 1036 – KSK Blau Gelb 1

S-Punkte	M-Punkte	T-Punkte	Durchschnitt
9,5:6,5	4:2	2:0	505,3 (2021): 494,5 (1978)

Schauhuber Rudolf 536 (498) 1, Pelzlbauer Heinz 499 (480) 1
Al Tillawi Renate 495 (493) 0, Al Tillawi Mohammad 491 (507) 0

Nachdem der 1. Durchgang knapp und etwas unglücklich verloren ging, holte der Schlußdurchgang - Rudi und Heinzi - für uns die Kastanien aus dem Feuer. Der mit jahrzehntelanger Routine erworbenen Nervenstärke hatten die Gegner schließlich nichts mehr entgegenzusetzen.

GKC Wien – SPG SKH/Post SV 1036

S-Punkte	M-Punkte	T-Punkte	Durchschnitt
11:5	6:0	2:0	511,0 (2044): 477,5 (1910)

Glaser Brigitte 495 (497) 0, Berghuber Elfriede 492 (531) 1
Al Tillawi Mohammad 489 (517) 0, Pelzlbauer Heinz 434 (499) 0

Gegen die traditionell in der ASVÖ-Liga immer sehr stark aufstellenden Gastgeber war leider diesmal gar nichts zu holen. Trotzdem gute Leistung von Brigitte, die nur knapp am Ehrenpunkt vorbeigeschrammt ist.

SPG SKH/Post SV 1036 – SPG Floridsdorf/Stammersdorf

S-Punkte	M-Punkte	T-Punkte	Durchschnitt
13,5:2,5	5:1	2:0	511,0 (2044): 480,5 (1922)

Vranitzky Rudolf 530 (492) 1, Predatsch Walter 528 (475) 1
Vranitzky Erika 503 (468) 1, Pelzlbauer Heinz 483 (487) 0

Im 1. Durchgang spielten die beiden Vranitzkys groß auf und holten den Vorsprung heraus den der 2. Durchgang dann souverän verwalten konnte.
So gelang ein nie wirklich gefährdeter Sieg. Heinzi, wie immer ein Sportsmann, ließ den sympathischen Gästen dann noch den einen verdienten Mannschaftspunkt.

KSV International – SPG SKH/Post SV 1036

S-Punkte	M-Punkte	T-Punkte	Durchschnitt
11:5	5:1	2:0	511,0 (1981): 477,5 (1887)

Wimmer Herbert 488 (503) 0, Berghuber Elfriede 474 (446) 1
Frank Oskar 473 (526) 0, Glaser Brigitte 452 (506) 0

Herbert kämpfte tapfer, doch leider ohne zählbare Belohnung, während Elfi mit guter Leistung für unseren Ehrenpunkt sorgte. Letztlich waren wir aber trotz einer diesmal großen Fangemeinde (an den Anfeuerungen ist es also sicher nicht gelegen) chancenlos. Leider wurde es also nichts, mit der Weihnachtsshow – im nächsten Jahr wird's sicher wieder besser.

G E B U R T S T A G S E C K E

für unsere aktiven und unterstützenden Mitglieder.
Herzlichen Glückwunsch und weiterhin "GUT HOLZ"
wünscht die Sektionsleitung der Sportkegelsektion.

01.01.	GLASER	Brigitte	24.01.	STEURER	Niki
09.01.	PELZLBAUER	Heinz	25.01.	MANSCHEIN	Erwin
20.01.	HACKL	Josef	31.01.	VRANITZKY	Rudolf
23.01.	KUCHAROVA	Gabriela			

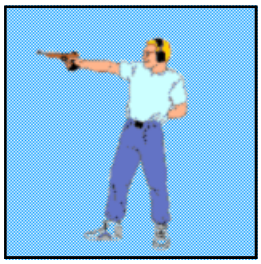

Sport- und Jagdliches Schießen

Sektionsleitung: Hubert Schütz

Sportstätte: 1220 Wien, Wielandweg 25	**Telefon, Fax und AB:** **Mobiltelefon:** **E-Mail:** **Homepage:**	7346461 0676-5164153 schuetz.hubert@aon.at http://www.skh-shooting.at

MITGLIEDSBEITRAG 2014

Mit Jahresbeginn wird unter anderem auch der Mitgliedsbeitrag 2014 fällig:
Auf Grund der Indexsteigerung ergeben sich folgende Mitgliedsbeiträge:

Aktives Mitglied 133.-
Aktives Mitglied (Gatte(in)/Lebensgefährte(in) 96.-
Aktives Mitglied (Jugendlich) 23.-
Unterstützendes Mitglied 36.-

Zur Bezahlung des Mitgliedsbeitrages 2014 wird im Jänner ein adressierter Erlagschein zugesandt.
Es wird dringend gebeten, zur Bezahlung des Mitgliedsbeitrages **ausschließlich** die bereits **adressierten Erlagscheine zu verwenden.**
Es steht Ihnen selbstverständlich auch die **Barzahlung beim Sektionskassier** offen.
Um die Ende Februar fälligen Landesverbandsbeiträge rechtzeitig bezahlen zu können wird

um Einzahlung bis spätestens 15. Februar 2014 gebeten.

GEBÜHREN FÜR NEUMITGLIEDER 2014

Die **Bereitstellungsgebühr für Neumitglieder** beträgt unverändert 320.- €.
Die ermäßigte Gebühr wird zu den bekannten Bedingungen weiter zugestanden.
Zur Bereitstellungsgebühr wird **zusätzlich der Mitgliedsbeitrag 2014** in der jeweiligen Kategorie zugerechnet.

BEWERBE:

Nicht vergessen!!

Am 6. Jänner findet wieder unser traditioneller

DREIKÖNIGSBEWERB

statt.

SPORTKLUB HANDELSMINISTERIUM

Sport- und Jagdliches Schießen

Einladung zum

DREIKÖNIGSBEWERB 2014

Silhouettenschießen

für GÄSTE und MITGLIEDER

6. Jänner 2014
SKH-Schießstätte Süßenbrunn
Beginn: 9.00 Uhr **Nennschluss: 12.00 Uhr**

Waffen: Sämtliche Faustfeuerwaffen in ordnungsgemäßem Zustand ab Kal. .38/9mm. Schrotflinten Kal.12, ausgenommen Repetierflinten und Schrotautomaten. Keine Zielhilfen, nur offene Visierung.

Munition: Faustfeuerwaffen: ab Kal. .38/9mm, auch selbstgeladene Munition, ausg. Stahlkern. Flinten: Schrotstärken von 3,5 bis 4 mm. Einige Leihwaffen stehen zur Verfügung, passende Munition kann käuflich erworben werden.

Sicherheit: **Es muss, sowohl mit Pistole (45° Haltung) als auch mit der Flinte (Schaft am Hüftknochen) aus der „BEREIT-Stellung" mit dem Schießen begonnen werden. Über die Zulassung von Waffen und Munition entscheidet die Schießleitung. Jeder Schütze haftet selbst für die von ihm abgegebenen Schüsse!**

Wertung: Für Faustfeuerwaffen 5 Silhouetten, für Flinten 4 Silhouetten. Bei Treffergleichheit entscheidet die kürzere Zeit. Kombination, sowie getrennte Kurz- und Langwaffenwertung.

Nenngebühr: einheitlich: **€ 11,-** inklusive „Dreikönigsabzeichen 2014"

Preise: Medaillen für die Sieger in der Kombination und den Einzelbewerben. **Der Hauptpreis (Geschenkkorb) wird unter den Anwesenden verlost und für weitere Sachpreise** für ungefähr die Hälfte aller Teilnehmer erhalten Sie ein Los bei der Anmeldung.

Leopold RATH eh. — Bewerbsleiter

OSM Hubert SCHÜTZ eh. — Sektionsleiter

Anmeldungen erbeten unter Tel: 06765164153, bzw. mit Anmeldeformular in Süßenbrunn oder per FAX: 734 64 61 oder E-Mail: office@skh-shooting.at

Schießsportzentrum
Wien-Süßenbrunn
-Eine Sektion des Sportklub Handelsministerium-

Bewerbsliste Ordonnanzgewehr, Großkaliber für das Jahr 2014

01. Februar 2014	Ordonnanzgewehr ohne ZF	100m
01. März 2014	Ordonnanzgewehr ZF 45	100m
19. April 2014	Singleshot-Bewerb	100m
26. April 2014	Putztag !!!	kein Schießbetrieb
17- Mai 2014	Präzisionsgewehrbewerb	100m
14. Juni 2014	Kleinkaliber jagdlich	100m
19. Juli 2014	UHR-Bewerb	100m
23. August 2014	Kleinkaliber-Silhouette	50m
27. September 2014	Militärisches Kurzgewehr	100m
18. Oktober 2014	Singleshot-Bewerb	100m
15. November 2014	Jagdlicher Großkaliberbewerb	100m
13. Dezember 2014	Ordonnanzgewehr OV&ZF45	100m

Termine mit Vorbehalt!

Änderungen, Ergänzungen und die detaillierten Ausschreibungen entnehmen Sie bitte dem Mitteilungsblatt bzw. unserer Sektionshomepage.

Auf zahlreiche Teilnahme an unseren Bewerben freut sich

Ihr Team Ordonnanzgewehr
Robert Wetzstein RL

www.skh-shooting.at

ERGEBNISSE:

Schießsportzentrum
Wien-Süßenbrunn
-Eine Sektion des Sportklub Handelsministerium-

Ergebnisliste
50m KK-Jahresausklang

Platz	Name	Verein	Ergebnis	
1	Trompeter Manfred	ETSSC	191	
2	Benesch Thomas	PSV	189	
3	Wagner Elisabeth	Mahö	182	9x10
4	Mayer Herbert	ETSSC	182	6x10
5	Schinnerl Peter	SKH	178	
6	Mercsanits Ernst	SKH	177	6x10
7	Wetzstein Robert	SKH	177	5x10
8	Leitner Gerhard	SKH	171	
9	Huyer Friedrich	SKH	170	
10	Gutenthaler Dieter	HSV Knbg.	169	
11	Prohackar Manfred	SSCA	166	
12	Weisz Reinhard	SKH	163	10x10
13	Wagner Heinz	Mahö	163	4x10
14	Horvath Erich	SKH	155	
15	Pöchhacker Fritz	Gast	149	
16	Adam Paul	Gast	103	
17	Piller Walter	CWP	98	
18	Kricanovic Ivica	SGL	65	
19	Schwarz Erwin	SKH	47	
20	Schütz Hubert	SKH	45	
21	König Edi	SKH	36	2x10
22	Bernhard Peter	SKH	36	
23	Pieler Raimund	SKH	32	
24	Tyoler Ladislaus	SKH	30	
25	Reiter Alfred	SKH	28	

Süßenbrunn, am 21. Dezember 2013

Hubert Schütz
Oberschützenmeister

Robert Wetzstein
Bewerbsleiter

www.skh-shooting.at

PSV-Wien
Faustfeuerwaffen-Großkaliber
KRAMPUSSCHIESSEN 7.12.2013

1.	WEISER Günter	PSV	5,0	5,0	5,0	15
2.	MAYER Georg	SKH	4,5	7,0	3,5	15
3.	ROTH Rainer	HSV Klbg	7,0	2,5	4,5	14
4.	SCHWARZ Reinhard	PSV	5,0	6,0	2,5	13,5
5.	DYRCZ Emil	PSV	5,0	7,0	1,5	13,5
6.	WIDTER Wolfgang	PSV	6,0	3,0	4,0	13
7.	SCHUH Manfred	PSV	5,0	5,0	3,0	13
8.	SCHMUTTERMEIER Franz	PSV	6,0	4,0	3,0	13
9.	WEISZ Reinhard	SKH	6,0	5,0	2,0	13
10.	LOCK Friedrich	PSV	5,0	5,0	2,0	12
11.	STEINBÖCK Georg	PSV	5,0	2,5	4,0	11,5
12.	ZSILINSKY Peter	PSV	6,0	3,0	2,5	11,5
13.	KREUZSPIEGEL Karin	PSV	5,5	5,0	1,0	11,5
14.	RIEDEL Roman	PSV	5,0	5,0	1,0	11
15.	KAUBA August	BBSV	6,0	2,0	1,5	9,5
16.	BERGER Michael	SKH	3,0	5,0	1,0	9
17.	KROMPASS Werner	PSV	4,0	3,5	1,0	8,5
18.	HERNACH Alois	PSV	3,0	2,0	3,0	8
19.	PARTIK Ludwig	PSV	2,5	4,0	1,5	8
20.	DESISLAVA Nikolova	BBSV	2,0	2,5	3,0	7,5
21.	BÖHM Ilse	KSV Sie	3,0	2,0	2,0	7
	HÖLZL Herbert	PSV	3,0	2,0	2,0	7
	PAPSCH Dieter	PSV	3,0	2,0	2,0	7
24.	FISCHER Manuela	PSV	3,0	2,0	1,0	6
25.	ADOLF Peter	Gast	3,0	3,0	0,0	6
	CAITHAML Hans	PSV	3,0	3,0	0,0	6
27.	GSODAM Friedrich	PSV	4,0	2,0	0,0	6
28.	NEFFE Günter	PSV	3,0	1,0	1,5	5,5
29.	SCHMUTTERMEIER Christian	PSV	1,0	3,5	1,0	5,5
30.	JANDA Kurt	PSV	3,0	0,0	2,0	5
	PEER Friedrich	PSV	3,0	0,0	2,0	5
32.	PAPSCH Renate	PSV	2,0	2,0	1,0	5
33.	VÖTSCH Robert	PSV	2,0	1,0	1,5	4,5
34.	DECKARDT Werner	ASI	1,5	1,5	1,0	4
35.	KRAUS Peter	PSV	2,0	1,0	0,0	3
36.	HOLPER Gerhard	SGL	0,0	0,0	1,0	1

OSM
Franz SCHMUTTERMEIER

Polizei-Sportvereinigung
Sektion Schießsport
Wien 22, Dampfschiffhaufen

SM
Walter SCHNEIDER

Wie aus der vorangehenden Terminliste ersichtlich finden auf der 100m Großkaliberanlage Ordonnanzgewehrbewerbe statt.

Zur Erläuterung:
Unter dem Begriff Ordonnanzgewehr versteht man Militärwaffen, die in der Armee eines völkerrechtlich anerkannten Staates geführt wurden.
In Österreich sind dies in der Regel Waffen bis zum Baujahr/Modell 1945.

Ordonnanzgewehrbewerbe werden lt dem ÖSB (Österreichischer Schützenbund) – Regelwerk auf die Distanz von 100m geschossen. Als Scheibe dient die 25m ISSF Präzisionsscheibe.

Anschlag:

sitzend am Vorderschaft aufgelegt oder
liegend frei.

Klassen:

ALLGEMEINE KLASSE
SENIORENKLASSE

Beliebte Ordonnanzgewehre:

Mosin Nagant 91/30 (Kal.: 7,62x54R)

Springfield 1903 A1 (Kal.: 30-06 Springfield

Karabiner 98k (Kal.: 8x57IS)

Steyr M95 (/Kal.: 8x50R, 8x56R)

Enfield Nr.1 MK.3 (Kal.: .303 brit.)

Schwedenmauser M96 (Kal.: 6,5x55)

Schmidt-Rubin K31 (Kal.: 7,5x55)

Aus gegebenem Anlaß wird daran erinnert, dass das Schießen nur in Anwesenheit einer weiteren Person am Gelände gestattet ist, weiters ergeht an alle Schützen die Aufforderung zur genauen Einhaltung der vorgeschriebenen Schießzeiten, der Standordnung, sowie der Schießordnung im Allgemeinen.

Alle weiteren **Änderungen, Ergänzungen** und **Ausschreibungen** entnehmen Sie bitte unserer Homepage www.skh-shooting.at.

Für **Anfragen** steht Ihnen unsere Email-Adresse info@skh-shooting.at zur Verfügung.

Robert Wetzstein RL
i.A. Hubert Schütz OSM

Segeln

Sektionsleitung: Wolfgang Neidhart

Sportstätte: SKH - Yachtclub Untere Alte Donau 1220 Wien, Florian Berndl Gasse 36	**Mobiltelefon:** **E-Mail:** **Homepage:**	0680-2090031 wolfgang.neidhart@gmx.net http://www.skh.at

Bericht Optimasters 2013

Von Werner Reiter

Das OPTIMASTERS 2013 ging Ende November im Yachtclub Seewind über die eisige Bühne. Optimasters bedeutet: Kindersegelboote mit Erwachsenen. Unser Mitglied Matthias Reiter ging aussichtslos mit einem 40 Jahre alten geliehenen Boot an den Start. Der Wind war ganz leicht und quer zur Alten Donau. Also keine Anwendung von Taktik möglich, einzig und allein die Bootsgeschwindigkeit zählte. Matthias segelte trotz des alten Bootes unter den ersten vier mit, immer in wechselnden Positionen. Bei der zweiten Wettfahrt sah das genau so aus. Bis zum Schluß. Auf den letzten 50 Metern kam er vom vierten Platz auf den Ersten vor und gewann so die Gesamtwertung.

Da sah man das Können eines Vizestaatsmeisters durch.

OPTIMASTERS SIEGER 2013 : Das siebente Mal in Serie: Matthias Reiter.

Möge das Neue Jahr genau so erfolgreich sein!

OPTIPARTS
union 9

TUA AUT
1133
EE11
Ströck
LIESES
OPTI
ZENTRALE
TUA AUT
666
aaa
TUA AUT.
666
aaa

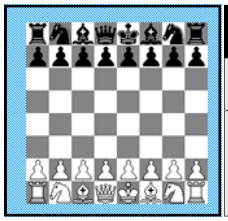

Schach

Sektionsleitung: Mag. Robert Brunner

Sportstätte: 1030 Wien, Ungargasse 20	**Telefon:** **Mobiltelefon:** **E-Mail:**	71100-6290 0699-11357102 robert.brunner@skh.at

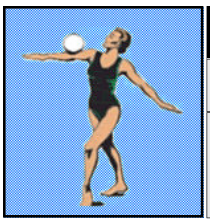

Sportgymnastik

Sektionsleitung: Susanne Partl

Sportstätte: Turnsaal BAG 1030 Wien, Radetzkystrasse 2	**Telefon:** **Mobiltelefon:** **E-Mail:**	71100-5242 0664-2700094 susanne.partl@skh.at

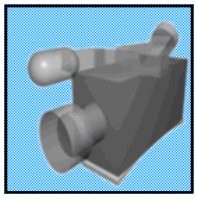

Video

Sektionsleitung: Alois Nepp

Sportstätte: 1030 Wien, Ungargasse 20	**Mobiltelefon:** **E-Mail:**	0664-4725410 alois.nepp@skh.at

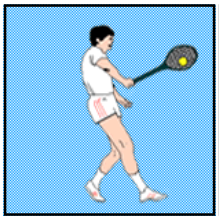

Tennis

Sektionsleitung: Alexander Schindler

Sportstätten: 1030 Wien, Arsenal 7990101 1030 Wien, Faradaygasse7967575	**Telefon:** **Mobiltelefon:** **E-Mail:**	71171-8421 0676-4909965 schindler@rechnungshof.gv.at

SKH - Vorstand		Mobiltelefon	E-Mail
Obmann:	Franz Schönweiler	0676-82102405	franz.schoenweiler@skh.at
Obmann - Stellvertreter:	Kurt Aust	0650-3636080	kurt.aust@skh.at
Kassier:	Waltraud Weiss	0664-5450030	familie.weiss@skh.at
Kassier - Stellvertreter:	Ludwig Popovchich	0676-6272254	ludwig.popovchich@skh.at
Schriftführer:	Edith Frank	0699-19225574	edith.frank@skh.at
Schriftführer - Stellvertreter:	Julia Stiefelmeyer	0664-1527913	julia.stiefelmeyer@skh.at
Vorstandsmitglied:	Wolfgang Neidhart	0680-2090031	wolfgang.neidhart@gmx.net
Vorstandsmitglied:	Alois Nepp	0664-4725410	alois.nepp@skh.at
Vorstandsmitglied:	Hubert Schütz	0676-5164153	office@skh-shooting.at
Impressum: Herausgeber und Medieninhaber	**Sportklub Handelsministerium** Ungargasse 20 - 1030 Wien ZVR Nr. 216394397		skh1@gmx.at
Bankverbindung: BAWAG P.S.K.		BIC: OPSKATWW IBAN: AT496000000001600351	
Redaktionsschluß für Februar 2014 ist Montag, 27. Jänner 2014			
Redaktion und für den Inhalt verantwortlich: Oskar Frank		0650-7011948	oskar.frank@gmail.com