SPORTKLUB HANDELSMINISTERIUM

SKH Mitteilungen

Besuchen Sie uns auch im Internet: ***www.skh.at*** *Nr. 151 / November 2008*

An der Jubiläumsfeier „40 Jahre Sektion Sport- und Jagdliches Schießen und 30 Jahre Sportstätte Süßenbrunn“ haben 70 Personen teilgenommen.
Nach der Begrüßung der Festgäste durch den OSM hielt EOSM HR Ing. Johann Schaffer eine vielbeachtete Festrede, in der er ausführlich über die Sektion - von der Gründung bis heute - und über die verschiedenen Ausbaustufen der Sportstätte berichtete. Im Anschluss daran wurden Fotografien der von Dkfm. Johann Minarik gestalteten Ehrenscheibe sowohl mit dem Gewehr als auch mit der Pistole beschossen. Das von Frau Handschuh und ihrem Team zubereitete, ausgezeichnete Buffet fand allgemein regen Zuspruch und bei vielen freundschaftlichen Gesprächen fand die Feier erst am späten Abend ihr Ende.

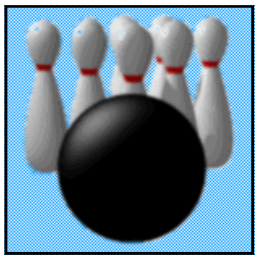

Sportkegeln

Sektionsleitung: Edith Frank

Sportstätten: Kegelbahnen: 1012 Wien, Stubenring 1 1110 Wien, Unter der Kirche 22	**Telefon, Fax und AB:** **Mobiltelefon:** **E-Mail:**	9225574 0699-19225574 edith.frank@skh.at

SKH - Sektion Sportkegeln
Wahl der Sektionsleitung

Freitag , 21. November 2008
19:00 UHR

KEGELBAHN Simmering „Unter der Kirche“

Wahlleiter: SKH Vorstandsmitglied

Ludwig POPOVCHICH

Wahlvorschläge sind (nach Absprache mit den betreffenden Personen) ab sofort an den Wahlleiter schriftlich, per E-Mail zu richten bzw. spätestens 1 Stunde vor der Wahl persönlich zu übergeben.

Anschrift: **Ludwig POPOVCHICH**
3400 Klosterneuburg, Holzgasse 196

Mobiltelefon: **0676 / 6272254**

E-Mail: **ludwig.popovchich@utanet.at**

Um die Wahl korrekt durchzuführen ist es notwendig, dass alle SKH Mitglieder anwesend sind.

Gewählt wird:

Sektionsleitung, Stellvertreter und Kassier

Die Sektionsleitung
SKH/Sportkegeln

1. Bundesliga Herren

3. Runde: ESV Leoben - SKH/Post SV 1036

S-Punkte	M-Punkte	T-Punkte	Durchschnitt
14,5 : 9,5	6 : 2	2 : 0	570 (3423) : 566 (3396)

Newetschny Thomas 603 (538) 1, Pelzlbauer Peter (585) 0, Vonderheidt Patrick 563 (577) 0
Feimer Franz 560 (612) 0, Pelzlbauer Harald 556 (544) 1, Tischler Alexander 548 (567) 0

Chance vergeben . In der 3.Runde waren wir zu Gast in der Steiermark bei ESV Leoben. Von der Papierform her Leoben zwar Favorit jedoch mit einer guten Leistung unsererseits sicherlich schlagbar. Im ersten DG agierten wir gegen Ende des Durchganges etwas mit Pech und somit mussten wir uns mit einem 1:1 und einem mageren Plus von 2 Kegel begnügen. Trotz Mannschaftsbestleistung von Newetschny Thomas mit 603 Kegel stand es vor dem Schlussdurchgang nur 2:2 und plus 15 Kegel für die Spielgemeinschaft. Dieser war dann bis zur Halbzeit sehr ausgeglichen und somit eine Entscheidung in allen Richtungen möglich. Die Heimmannschaft präsentierte sich bis zu diesem Zeitpunkt eher mittelmäßig und nicht allzu sicher. Wie gesagt leider nur bis zu diesem Zeitpunkt denn Leoben begann erst auf den letzten 60 Würfen richtig zu spielen und entschied so das Spiel knapp mit 6:2 und plus 27 Kegel für sich.

4. Runde: BSV Voith St. Pölten - SKH/Post SV 1036

S-Punkte	M-Punkte	T-Punkte	Durchschnitt
19 : 5	8 : 0	2 . 0	609 (36589 : 550 (3305)

Pelzlbauer Peter 604 (620) 1, Newetschny Thomas 570 (615) 0, Vonderheidt Patrick 552 (569) 0
Pelzlbauer Harald 541 (598) 0, Feimer Franz 529 (647) 0, Tischler Alexander 509 (609) 0

Is ja nix passiert! Gegen die Millionentruppe von Red Bull in Niederösterreichs Landeshauptstadt St. Pölten waren wir in der 4.Runde bereits vor dem Spiel zum Fischfutter verurteilt und konnten uns nur bemühen dass wir den Spielern von Voith schwer im Magen liegen. Der Beginn verlief eigentlich nicht schlecht, St. Pölten nicht in Hochform - begann eher verhalten und somit konnten wir einigermaßen mithalten. Die Spreu trennt sich ja vom Weizen und so war es auch bei uns im gesamten Spiel als es ins Abräumen ging. Kann uns aber eigentlich egal sein, das war die erwartete 0:8 Niederlage gegen St. Pölten ! Geld regiert leider halt zeitweise doch die (Kegel)Welt und da sind kleine Vereine wie wir machtlos! Kopf hoch Burschen, die Karten (Rangliste) werden neu gemischt, zusätzlich gibt's 2 Wochen Regeneration und dann kommt das Ländle zu uns in die Stadt!

5. Runde: SKH/Post SV 1036 - SKC Bergfalken Koblach

S-Punkte	M-Punkte	T-Punkte	Durchschnitt
19 : 5	7 : 1	2 : 0	610 (3663) : 542 (3254)

Feimer Franz 659 (524) 1, Pelzlbauer Harald 651 (584) 1, Newetschny Thomas 641 (530) 1
Pelzlbauer Peter 590 (570) 1, Tischler Alexander 563 (518) 1, Vonderheidt Patrick 559 (528) 1

Bittere 800 km für Koblach. Das was hier „Unter der Kirche“ abging, war einfach toll ! Demonstration pur und Demontage der Koblacher Bergfalken !

Vor dem Spiel war die Situation jedoch eher angespannt, Koblach die große Unbekannte im Osten Österreichs! Ebenfalls Aufsteiger aus der 2.BL und bekannt für ihre geschlossen starke Mannschaft ! Und nun zum Spiel, den Beginn machten wie gewohnt FEIMER Franz und PELZLBAUER Harald und gleich vorweg - viel besser können wir eigentlich nicht mehr in ein Spiel starten .Zumal wir auf den zweiten 30 Wurf ein Aufkommen der Gäste gleich wieder gedämpft haben und dann ein Feuerwerk gezündet haben Serien von 8er & 9er.Auf 120 Wurf waren es für **Harald 651 Kegel** und für **Franz 659 Kegel samt persönlicher Bestleistung**. Für Koblach war das Spiel eigentlich schon gelaufen, denn mit **0:2 und minus 202** Kegel nach einem DG ist der Gedanke an einen Sieg nur mehr in der Theorie möglich. Der Mitteldurchgang mit **TISCHLER Alex** und **PELZLBAUER Peter** konnte somit gelassen in das Spiel gehen und den Vorsprung verwalten. Es war von beiden kein perfektes Spiel. Aber es stand nach 2 Durchgängen **3:1 und plus 267 Kegel für uns.** Der Schlussdurchgang gebildet von **VONDERHEIDT Patrick** und **NEWETSCHNY Thomas** machten dann kurzen Prozess, beide entschieden den Punkt nach der dritten Bahn für sich und Thomas knüpfte mit **641 Kegel** an die Leistungen des ersten Durchganges an. **Am Ende hieß es 7:1 für SKH/Post SV 1036 mit unglaublichen 409 Kegel Vorsprung und einem Schnitt von 610`3.**

Bundesliga Damen

4. Runde: BBSV Wien BL-D - SKH/Post SV 1036

S-Punkte	M-Punkte	T-Punkte	Durchschnitt
17 : 7	6 : 2	2 : 0	549 (3294) : 532 (3193)

Wiedermannova Hana 573 (524) 1, Vancova Nada 559 (580) 0, Vsetecka Petra 521 (534) 0
Koch Gabriele 519 (505) 1, Vranitzky Ursula 518 (547) 0, Rirsch Michaela 503 (604) 0

Niederlage am Praterstern. Die Kegelbahn am Praterstern sieht ja optisch gut aus, aber sie ist sehr zäh zu spielen. Die Mädels kämpften verbissen, aber die Eisenbahnerinnen waren einfach auf ihrer Bahn besser und spielten Mannschaftsbahnrekord, sowie Einzelbahnrekord.

5. Runde: SKH/Post SV 1036 - ASKÖ KSK Herz Armaturen 1

S-Punkte	M-Punkte	T-Punkte	Durchschnitt
17 : 7	8 : 0	2 : 0	580 (3482) : 546 (3280)

Vranitzky Ursula 601 (586) 1, Wiedermannova Hana 597 (550) 1, Vancova Nada 594 (548) 1
Vsetecka Petra 570 (537) 1, Koch Gabriele 568 (547) 1, Rirsch Michaela 552 (512) 1

Ein perfektes Spiel unserer Mädels mit einem 8:0 Heimsieg über KSK Herz Armaturen.

6. Runde: ASKÖ Steyr Sportkegeln - SKH/Post SV 1036

S-Punkte	M-Punkte	T-Punkte	Durchschnitt
9 : 15	1 : 7	0 : 2	535 (3212) : 550 (3303)

Vranitzky Ursula 574 (572) 1, Wiedermannova Hana 567 (525) 21, Vancova Nada 557 (562) 0
Vsetecka Petra 555 (536) 1, Rirsch Michaela 539 (512) 1, Koch Gabriele 511 (505) 1

Unsere Mädels haben in Steyr mit kämpferischem Geist einen 1:7 Sieg erzielt. War ein schönes und spannendes Spiel.

Wiener Landesliga Damen

4. Runde : BBSV Wien 2 - SKH/Post SV 1036

S-Punkte	M-Punkte	T-Punkte	Durchschnitt
11 : 13	2 : 6	0 : 2	487 (2926) : 491 (2949)

Newetschny Friedrike 555 (517) 1, Vranitzky Erika 496 (461) 1 , Wicher Renate 495 (489) 1
Weihönig Ingrid 474 (487) 1, Vonderheidt Lotte 472 (453) 1, Kleibensturz Helene 457 (519) 0

Sieg am Praterstern!!! Wer hätte das gedacht Der 6:2 Sieg war nicht leicht, aber das Glück war diesmal auf unserer Seite.

5. Runde: SKH/Post SV 1036 - ASKÖ KSK Herz Armaturen 2

S-Punkte	M-Punkte	T-Punkte	Durchschnitt
13,5 : 10,5	3 : 5	0 : 2	533 (3200) : 541 (3249)

Döller Renate 579 (539) 1, Newetschny Friedrike 545 (504) 1, Kleibensturz Helene 542 (529) 1
Weihönig Ingrid 526 (536) 0, Vonderheidt Liselotte 514 (553) 0, Vranitzky Erika 494 (588) 0

Diesmal mussten wir uns leider gegen die Herz Damen geschlagen geben. Gute Leistung von Döller Renate.

6. Runde: SKH/Post SV 1036 - KSK Stammersdorf

S-Punkte	M-Punkte	T-Punkte	Durchschnitt
19 : 5	7 : 1	2 : 0	547 (3283) : 516 (3096)

Döller Renate 591 (527) 1, Newetschny Friederike 566 (519) 1, Weihönig Ingrid 557 (505) 1
Wicher Renate 542 (481) 1, Vonderheidt Liselotte 525 (535) 0, Vranitzky Erika 502 (529) 0

Ein starker Heimsieg gegen die doch schwachen Stammersdorferinnen.

1. Wiener Landesliga Herren

4. Runde: SKH/Post SV 1036 - KSK Klosterneuburg 1

S-Punkte	M-Punkte	T-Punkte	Durchschnitt
12 : 12	6 : 2	2 : 0	567 (3404) : 566 (3401)

Krotky Alfred 607 (606) 1, Tahotny Ivan 576 (571) 1, Predatsch Walter 567 (527) 1
Giokas Stefan 563 (608) 0, Prohaska Christian 557 (551) 1, Steurer Stefan 534 (538) 0

Ein spannendes Duell. Gratulation an Krotky Fredi der starke Nerven zeigte und um einen Kegel den Mannschaftspunkt erreichte.

5. Runde: KSK Generali - SKH/Post SV 1036

S-Punkte	M-Punkte	T-Punkte	Durchschnitt
6 : 18	0 : 8	0 : 2	512 (3074) : 539 (3239)

Seiter Peter 584 (520) 1, Prohaska Christian 549 (498) 1, Steurer Stefan 545 (526) 1
Giokas Stefan 530 (508) 1, Krotky Alfred 530 (538) 0, Tahotny Ivan 501 (484) 1

Höher kann man gar nicht gewinnen und noch dazu auswärts. Tolle Leistung von unserem Feuerwehrmann Seiter Peter. Trotz der eher schwachen Leistung von Tahotny Ivan hat es doch für den Punkt gereicht.

6. Runde: SKH/Post SV 1036 - KSV Wien 2

S-Punkte	M-Punkte	T-Punkte	Durchschnitt
19 : 5	8 : 0	2 : 0	591 (3551) : 543 (3262)

Tahotny Ivan 600 (564) 1, Predatsch Walter 599 (582), Prohaska Christian 597(520) 1
Steurer Stefan 591 (507) 1, Krotky Alfred 586 (559) 1, Vranitzky Rudolf 578 (530) 1

Und wieder ein 8 : 0 Sieg diesmal auf unserer Heimbahn. Eine super und geschlossene Mannschaftsleistung. Ivan hat sein kleines Tief ganz rasch wieder überwunden und das gleich mit einem 600-er. Gratulation an die ganze Mannschaft.

2. Wiener Landesliga Herren

1. Runde: (wurde auf 29.09. verschoben)

KSK Polizei Brigittenau 1 - SKH/Post SV 1036

S-Punkte	M-Punkte	T-Punkte	Durchschnitt
13 : 11	4 : 4	1 : 1	535 (3211) : 528 (3169)

Krotky Alfred 570 (564) 1, Hackl Daniel 545 (527) 1, Streicher Otto 522 (496) 1
Amerling Gerhard 519 (501) 1, Gschweng Harald 508 (546) 0, Koch Erwin 505 (577) 0,

Ein hart erkämpftes Unentschieden in Kaisermühlen. Hervorzuheben die Leistungen von Krotky Alfred und unserem „Youngster“ Hackl Daniel.

3. Runde: SKH/Post SV 1036 - KSV Siemens 2/2

S-Punkte	M-Punkte	T-Punkte	Durchschnitt
18, 5 : 5,5	7 : 1	2 : 0	554 (3328) : 510 (3063)

Krotky Alfred 606 (516) 1, Vranitzky Rudolf 593 (525) 1, Koch Erwin 561 (478) 1
Ammerling Gerhard 538 (516) 1, Streicher Otto 526 (521) 1, Gschweng Harald 504 (507) 0

Gegen die äußerst schwach spielenden Siemensmannen war ein Sieg für uns nie gefährdet. Unser Sportkapitän Krotky Alfred, dicht gefolgt vom Obmann der Post Vranitzky Rudolf, haben uns wieder ihr Können gezeigt.

4. Runde: KSK Postamt 1150 - SKH/Post SV 1036

S-Punkte	M-Punkte	T-Punkte	Durchschnitt
8 : 16	2 : 6	0 : 2	525 (3150) : 540 (3242)

Vranitzky Rudolf 581 (551) 1, Vonderheidt Rene 561 (516) 1, Koch Erwin 545 (481) 1
Berghuber Helmut 530 (532) 0, Streicher Otto 515 (510) 1, Ammerling Gerhard 510 (560) 0

Auch in der Bahnsteggasse kann man gewinnen. Starker Sieg gegen die Floridsdorfer. Gute Auswärtsleistung von Vranitzky Rudolf und Vonderheidt Rene.

5. Runde: SKH/Post SV 1036 - KSK Post 1050/Wieden 1

S-Punkte	M-Punkte	T-Punkte	Durchschnitt
9 : 15	2 : 6	0 : 2	557 (3342) : 584 (3507)

Predatsch Walter 592 (585) 1, Ammerling Gerhard 583 (645) 0, Streicher Otto 566 (598) 0
Vranitzky Rudolf 559 (546) 1, Koch Erwin 538 (584) 0, Berghuber Helmut 504 (549) 0

Gegen unseren Gegner hatten wir diesmal keine Chance ist es nicht nur unsere Heimbahn, sondern auch die Heimbahn von Post 1050/Wieden. Predatsch Walter spielt sich immer mehr in Richtung Bundesliga. Berghuber Helmut kämpfte, war aber leider chancenlos.

6. Runde: KSG Post Floridsdorf I - SKH/Post SV 1036

S-Punkte	M-Punkte	T-Punkte	Durchschnitt
14.5:9, 5	7 : 1	2 : 0	560 (3360) : 548 (3292)

Ammerling Gerhard 594 (552) 1, Streicher Otto 557 (564) 0, Prohaska Emmerich 551 (570) 0
Hackl Daniel 534 (575) 0, Koch Erwin 529 (554) 0, Gschweng Harald 527 (545) 0

Diesmal hatten wir in Floridsdorf keine Chance zu gewinnen trotz relativ guten Leistungen unserer Mannschaft. Ammerling Gerhard verpasste nur knapp den 600-er und das in der Bahnsteggasse. Gratulation!

6. Wiener Landesliga Herren

4. Runde: SKH/Post SV 1036 - KSK Grüner Wohnen

S-Punkte	M-Punkte	T-Punkte	Durchschnitt
19, 5:4,5	8 : 0	2 : 0	546 (3279) : 491 (2946)

Seiter Peter 578 (517) 1, Wimmer Herbert 571 (531) 1, Prohaska Emmerich 570 (462) 1
Vsetecka Christian 537 (484) 1, Fleiss Fritz 525 (482) 1, Hackl Daniel 498 (470) 1

Sieg! Bei drei 570-ern unserer Mannschaft war für die Mannen von Grüner Wohnen nichts zu holen. Aber bei diesem Schnitt unseres Gegners ist es nicht schwer zu gewinnen.

5. Runde: 1. KSK Stammersdorf - SKH/Post SV 1036

S-Punkte	M-Punkte	T-Punkte	Durchschnitt
11,5: 12,5	3 : 5	0 : 2	501 (3008) : 507 (3045)

Wimmer Herbert 535 (485) 1, Frank Oskar 532 (564) 0, Vonderheidt Rene 523 (533) 0
Hackl Daniel 501 (471) 1, Fleiss Fritz 482 (520) 0, Vsetecka Christian 472 (435) 1

Auch in der von uns nicht sehr geliebten Attemsgasse haben wir souverän **gewonnen**. Ein wirklich spannendes Spiel wurde uns geboten.

6. Runde: KSK Polizei Brigittenau II - SKH/Post SV 1036

S-Punkte	M-Punkte	T-Punkte	Durchschnitt
16 : 8	6: 2	2 : 0	525 (3154) : 495 (2974)

Seiter Peter 538 (520) 1, Vonderheidt Rene 536 (488) 1, Wimmer Herbert 526 (539) 0
Vsetecka Christian/Vsetecka Markus 471 (530) 0, Kleinhansl Andi 442 (566) Berghuber Helmut 461 (511) 0

Wieder kein Glück gegen die Polizisten in Kaisermühlen. Gratulation zu seinem 1. Einsatz an Vsetecka Markus der nach dem 43. Wurf seinen Vater (der sich leider verletzte) vertreten musste. – und das auch erfolgreich.

ASVÖ Liga A

2. Runde: SKH/Post SV 1036 - KSV International I

S-Punkte	M-Punkte	T-Punkte	Durchschnitt
13 : 3	6 : 0	2 : 0	500 (2003) : 433 (1735)

Frank Oskar 523 (405) 1, Kleinhansl Andreas 510 (455)1
Pelzlbauer Heinz 487 (471) 1, Krotky Andrea 483 (404) 1

Der zweite hohe Sieg der jedoch unserer Mannschaft nicht sehr schwer fiel da unsere Gäste sehr schwach spielten.

4. Runde: KSV International C2 - SKH/Post SV 1036

S-Punkte	M-Punkte	T-Punkte	Durchschnitt
10: 6	4 : 2	2 : 0	493 (1975) : 468 (1873)

Frank Oskar 536 (523) 1, Kleinhansl Andreas 477 (472) 1
Berghuber Elfriede 442 (474) 0, Pelzlbauer Heinz 418 (506) 0

Oh, Oh da ging was schief. Klare Niederlage in der Kendlerstrasse.

6. Runde: Polizei SV Wien 3 C II - SKH/Post SV 1036

S-Punkte	M-Punkte	T-Punkte	Durchschnitt
6 : 10	1 : 5	0 : 2	440 (1760) : 463 (1854)

Frank Oskar 491 (469) 1, Floigl Günter 468 (449) 0
Kleinhansl Andreas 463 (428) 1, Pelzlbauer Heinz 432 (414) 1

Unsere ASVÖ kann auch in Kaisermühlen gewinnen. Die Gastgeber machten es uns aber nicht sehr schwer.

Aufbaugruppe für 6er Mannschaften

Berichte von Erwin Manschein

3. Runde: spielfrei

4. Runde:

Post Nord III - SKH 1,5 : 6,5 (518 : 545)

Hübsch Helmut 622 (1), Köck 549 (1), Kleber 527 (1)
Hübsch Daniel 517 (1), Solomka 515 (0,5), Vanic 541 (0)

Auch im dritten Meisterschaftsspiel, diesmal auswärts auf den Postbahnen „Unter der Kirche“, gab es einen sensationell hohen Sieg, wobei ein hervorragender Mannschaftsdurchschnitt erzielt wurde. Auch der verletzungsbedingte Ausfall von Schauhuber wurde problemlos durch Solomka ausgeglichen. Höhepunkt dieses Spieles war einmal mehr die Leistung von Helmut Hübsch. Einziger Wermutstropfen: die sehr gute Leistung von Vanic blieb unbelohnt. Und auch Dank an die vielen Schlachtenbummler, die unsere Mannschaft lautstark unterstützten.

5. Runde:

SKH - Otis Austria III 6 : 2 (496 : 465)

Hübsch Helmut 563 (1), Schauhuber 518 (1), Vanic 484 (1)
Solomka 483 (1), Köck 472 (0), Hübsch Daniel 458 (0)

Unsere Mannschaft konnte diesmal in keiner Weise an die guten Leistungen der letzten Spiele anschließen. Trotzdem reichte es zu einem klaren Sieg, so dass die Tabellenführung erhalten blieb.

6. Runde:

Postamt 1150 (Damen) - SKH 2 : 6 (491 : 527)

Hübsch Helmut 584 (1), Vanic 547 (1), Hübsch Daniel 528 (1)
Köck 515 (1), Solomka 515 (0), Kleber 473 (0)

Keine Gastgeschenke für Damen! Unsere Mannschaft war kein Team von Kavalieren und ließ dem Gastgeber keine Chance. Auf den Postbahnen in Floridsdorf zeigten sich unsere Kegler wieder von ihrer besten Seite. In einer „Neuner-Flut“ - 48 Naturneuner - gab es einen klaren Sieg mit 211 Kegeln. Allerdings waren zwei Leistungspunkte hart umkämpft: Köck gewann aufgrund der Satzpunkte - 2,5 zu 1,5 - trotz weniger Kegel - 515 : 517 - den Leistungspunkt. Dafür verlor Solomka um 1 Kegel - 515 : 516 - den Leistungspunkt. Höhepunkt des Spieles einmal mehr Helmut Hübsch. Leider kostete ihm ein schwacher Start - 123 Kegel - den 600-er. Noch ein Detail zu seiner Leistung: auf einer Bahn erzielte er auf 15 Wurf Abräumen 78 Kegel!!

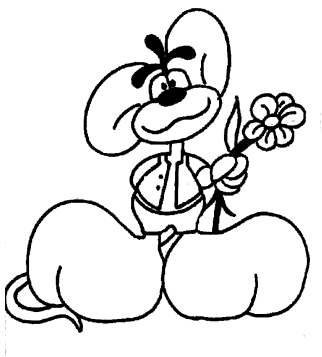

G E B U R T S T A G S E C K E

für unsere aktiven und unterstützenden Mitglieder
Herzlichen Glückwunsch und weiterhin "GUT HOLZ"
wünscht die Sektionsleitung

02.11.	**(40er)**	**VSETECKA**	Petra
08.11.		**STARCHL**	Johannes
09.11.		**SCHMID**	Günther
12.11.		**TAHOTNY**	Ivan
18.11.		**KOSTALOVA**	Jana
22.11.		**SANDER**	Leopold

Touristik

Sektionsleitung: Emilie Kretsek

Telefon: 8044565
Mobiltelefon: 0664-73555448
E-Mail: kretsek@aon.at

Unsere letzte Wanderung in diesem Jahr:

AUF DEM ROMANTISCHEN BRÜNDLWEG

Termin: **Samstag, 8. November 2008**

Abmarsch: **9,30 Uhr vom Parkplatz am Pogusch (Steirereck)**

Unsere Tour bringt uns auf schönen Wegen im waldreichen Gebiet von einem Mostbauern zum nächsten. Nach dem „Friedmanner" führt der Weg zum „Hochegger"(Mittagessen) und weiter zum „Himmelreichbauer", von wo wir über die mitten im Wald auf einer Anhöhe gelegenen Kapelle zum Ausgangspunkt gelangen.

Harmlose Wanderung über ca.3,5 Stunden mit 550 HM

Zum **ABSCHLUSS DES WANDERJAHRES**

treffen wir uns

am **Samstag, 13. Dezember 2008 um 17.00 Uhr**

beim

Heurigen Huber, Roterdstrasse 5 im 16. Bezirk.

Große Ereignisse werfen ihre Schatten voraus, denn wir haben nächstes Jahr unsere **150. Wanderung.** Das war natürlich nur möglich, weil es so viele treue Wandergefährten gibt.

Da haben wir etwas besonderes geplant :

EINE WANDERWOCHE IN SÜDTIROL

Termin: **19.-26. September 2009**

Ort: **Schenna bei Meran, Hotel Hirzer**

Kosten: 1 Woche um 483 € mit Halbpension
(kann sich nächstes Jahr geringfügig ändern)

Gibt es noch Interessenten?

Emmi Kretsek

ERINNERUNGEN AN UNSER WOCHENENDE IN DEN BERGEN

Wie im Herbst schon länger Brauch,
so hielten es wir in diesem Jahr auch,
denn gerade jetzt ist es wunderschön
in den Bergen oben wandern zu gehen.
In Spital am Phyrn hatten wir Logis,
die Vorfreude war so groß wie nie,
denn die Farbenpracht der Bäume war
so wie das Wetter einfach wunderbar.
Als die Frühnebel von der Sonne war'n aufgesogen,
waren wir in Richtung Klamm schon ausgeflogen,
die nach Dr. Vogelgesang wurde benannt
und als Naturschauspiel weithin bekannt.
Auf engen Stufen, klitschig und nass,
machte der ungewöhnliche Weg doch Spaß,
denn es gab Wasserfälle ohne Zahl,
die sehenswert waren alle Mal
und als über 500mal die Füße waren gehoben,
waren wir auch schon beim Ausgang droben.
Nach der Bosruckhütte marschierten wir gerade aus
zum am Fuße des Phyrgas gelegenen Rohrauerhaus.
In der warmen Sonne sitzend genossen wir
Kaffee und Kuchen und das Bier..
Auf abenteuerlichem Weg wir zum „Phyrgasgatterl" fanden
und dort mit einem Fuß in der Steiermark standen.
Als wir später hinunter zur Hofalm gingen
und unsere Knie zu rebellieren anfingen,
waren auf dem Weg, mit vielen Blättern bedeckt,
darunter- grausam- rutschige Steine versteckt,
tief unter uns Spital schon sahen liegen,
und über Kehren steil ins Tal hinab stiegen.
Den schönen Tag konn't uns keiner mehr nehmen,
wollten wir uns am nächsten Tag bequemen,
von Hinterstoder auf die Höss zu fahren,
wo wir schon früher zum Schifahren waren.
Die Aussicht von da oben war prächtig,
auf viele Berge, steil und mächtig,
nur beim „Dachsteinpanorama", das war nicht klar,
kein Dachstein weit und breit zu sehen war!
An Schneeresten vorbei, dann weiter oben,
konnten wir die Sicht auf den
„ verschwundenen Berg" loben.
Als zu Mittag dann anrückten die Scharen,
wir auch schon wieder herunten waren,
denn wir wollten, neugierig wie wir waren,
noch schnell zur Wurzeralm hinfahren.
Trotz voller Parkplätze und Standseilbahn,
ging es rasch den Berg hinan.
Auf der Alm, wo wir einen Platz ergattert hatten,
mussten wir leider sehr lange warten,
doch die Sonne schien so warm und schön,
so wollten wir keinen Rundweg mehr gehen.
Auch wenn wir nachher in alle Richtungen
auseinander stoben,
so konnten wir eines gemeinsam loben:
Das schöne Wetter und die Natur,
da kam sie auf – die Lebensfreude pur !

Segeln

Sektionsleitung: Wolfgang Neidhart

Sportstätte: SKH - Yachtclub
Untere Alte Donau
Florian Berndl Gasse 36
1220 Wien

Telefon: 2047180
Mobiltelefon: 0680-2090031
E-Mail: wolfgang.neidhart@gmx.net
Homepage: www.skh.at

KVARNERTÖRN DES SKH -YC IN KROATIEN
Vom 4.10. – 10.10.2008
Bericht: Renate Neidhart- Arenstorff

Crew:	Skipper:Neidhart Wolfgang
Skipper Stv.	Mitsche Karl
Navigator:	Schweitzer Wolfgang
Team:	Mitsche Helga, Schweitzer Brigitte
	Hofer Josef, Neidhart Renate

Nachdem wir einige Tage vorher in Baska verbracht haben, treffen am 4.10.08 Fam. Schweitzer und wir um 9h30 in der Marina in Punat auf der Insel Krk ein.

Unser Schiff, eine Bavaria 47 wurde auf den klingenden Namen Mona Lisa getauft. Die fast neue Yacht ist nach Beurteilung unserer Herren W&W, welche sie auch übernommen haben, technisch super ausgestattet (Radar, GPS, Wetterfax, Bugstrahlruder) und einige Finessen mehr.

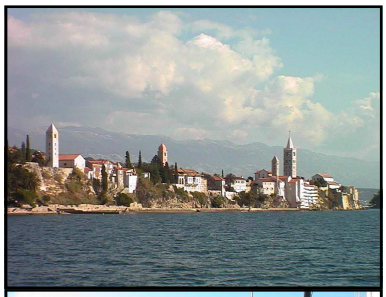

Gegen 11h45 trifft der Rest der Crew aus Wien ein. Nachdem Gepäck und Lebensmittel verstaut sind, machen wir uns fertig zum Auslaufen.

Um 14h ist es so weit, es heißt „ Leinen los ! „ und wir verlassen die Marina. Es weht eine steife Bora bis zu 7 Beaufort und die Welle rollt bis zu 3m hoch. Nach 3 Stunden, vorbeigesegelt an Stari Baka und Prvic erreichen wir die Bucht von Baska. Da noch immer beachtlicher Seegang herrscht, müssen wir am Fährenanleger festmachen, um eine einigermaßen ruhige Nacht zu haben.

Landfein gemacht, zeigen wir unseren Freunden, das uns bereits sehr ans Herz gewachsene mittelalterliche Städtchen Baska und die umliegenden eher für einen mondänen Badeort typischen Villen und Appartementhäuser.

5.10.08

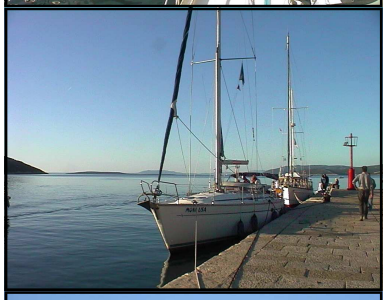

Um 9h laufen wir bei wenig Wind, aber schönem Wetter aus. Unser nächstes Ziel heißt Osor. Hier verbindet eine Brücke die Inseln Cres und Losinj.

Da diese erst um 17h geöffnet wird und wir eine halbe Stunde zu früh dran sind, hängen wir uns an eine Boje und harren der Dinge, die da kommen werden. Um 17h dreht sich die Brücke vom Brückenwart mechanisch betätigt zur Seite und wir können passieren. Nachdem wir an der Kaimauer festgemacht, einen Rundgang durch Osor gemacht haben, beschließen wir den Abend in einem sehr urigen Lokal.

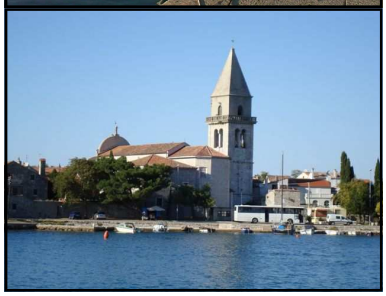

6.10.08

Nach dem Frühstück legen wir ab, um Richtung Susak zu segeln. Da die Sonne wieder vom Himmel lacht, ankern wir mittags vor der Insel Unije in einer Bucht. Manche treibt es trotz nicht all zu hoher Wassertemperaturen (19°) zum Schwimmen in die Fluten. Danach gibt es Grece-Salat. Nach dem Essen besuchen einige das nahe gelegene Dorf, während die anderen an Bord relaxen.

Um 15h lichten wir den Anker um weiter nach Susak zu segeln. Wir besichtigen nach dem Festmachen am Außenkai des Minihafens das sehr „natur belassene“ Dorf und haben nachdem wir eine Anhöhe erklommen haben, einen herrlichen Ausblick über die Inseln und einige Zeit später einen grandiosen Sonnenuntergang vor uns. Die berühmten schwarzen Frauen von Susak sind uns allerdings nicht begegnet.

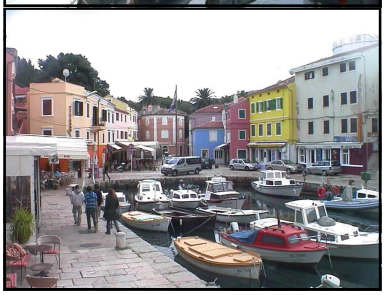

7.10.08

Wir laufen um 9h15 zu unserem nächsten Inselchen, nämlich Ist aus. Bei 4 Windstärken segeln wir, da beharrlich schönes Wetter herrscht, fröhlich dahin. Nach ca. 2 Stunden verlässt uns das Windglück und absolute Flaute macht sich breit. Wir nützen dies für einen Badestop in der Uvala Premuda. Am späten Nachmittag erreichen wir unter Motor Ist. Unser Abendessen besteht heute aus selbst gekochten Spaghetti Carbonara und Salat. Satt und zufrieden beschließen wir den Abend in lustiger Runde mit einem Gläschen Wein.

8.10.08

Frühmorgens, wir haben gerade gefrühstückt, erscheint der Hafenkapitän und unterzieht die Schiffspapiere und die Papiere unseres Skippers Wolfgang einer peniblen Kontrolle.

Etwas verspätet, nachdem er alles für in Ordnung befunden hat, können wir den Hafen verlassen um am frühen Nachmittag Veli Losinj unser heutiges Tagesziel zu erreichen.

Hier gibt es einen bezaubernden kleinen Hafen, etwas erhöht über dem Ort eine wunderschöne, auf einem alten Friedhof errichtete Kirche. Der Ort besitzt außerdem einen alten Wehrturm aus dem 17.Jh der heute zu einer Galerie umfunktioniert wurde. Müde von unseren Erkundungen per Pedes landen wir abends in einem Hafenrestaurant bei Drachenkopf und anderen Köstlichkeiten.

9.10.08

Heute wird ein Geburtstagsfrühstück für Karl zubereitet und wir lassen ihn schon in aller früh hochleben. 9h30 laufen wir mit dem Tagesziel Insel Rab aus. Es ist wieder sehr warm und für Karl muss ein Geburtstagsschwimm drin sein. Daher ankern wir kurz vor Rab in einer Bucht, von der aus sich die Stadt mit ihrer imposanten Kulisse zeigt. Im Hafen der Insel wird an der Kaimauer festgemacht. Wir machen uns auf zur Stadtbesichtigung. Sie führt uns durch schmale alte Gässchen zur ehemaligen Bischofskirche und letztlich zu römischen Ausgrabungen.
Nach einem vorzüglichem Abendessen kehren wir aufs Schiff zurück. Morgens habe ich schon ein Tiramisu gemacht, welches Karl jetzt als Geburtstagskuchen bekommt. Einige Gläschen Sekt, mit denen wir das „ Geburtstagskind „ noch einmal hochleben lassen beenden den Tag.

10.10.08

Wir verlassen den Hafen und motoren bei absoluter Flaute in Richtung Insel Krk. Weit vorne am Horizont ist ein dunkler Streifen zu sehen. Das wird doch nicht etwa Wind sein ? Über dem Velebitgebirge baut sich eine Borawalze auf, welche auch auf einen solchen hindeutet. Aber immer noch herrlich warme Sonne und Flaute.
Nach etwa 1 Stunde hebt der Wind aus nordost an und baut sich wieder zu 7 Beaufort, in den Böen bis zu 8 auf und wir segeln rasant auf Krk-City zu.
Wir machen an der Mole wo sonst Ausflugsschiffe stehen fest und die Crew rüstet sich zum Stadtbummel. Um 16h müssen wir ablegen, um pünktlich um 17h zur Schiffsübergabe zurechtzukommen.
Wir erreichen die Marina von Punat wie geplant, machen fest und feiern einen gelungenen Törn mit Flaggenparade (die SKH-Fahne und die Landesflagge werden eingeholt) mit einer Runde Sekt.

Es war alles dabei was man sich für einen schönen Törn wünscht, wunderschönes Wetter, viel Wind, wenig Wind und auch ab und zu eine kleine Flaute.

Am nächsten Morgen verlassen alle unsere „ schöne „ Mona Lisa, die uns sicher in guter Erinnerung bleiben wird.

Um dies alles noch einmal Revue passieren zu lassen werden wir im Bootshaus an der Alten Donau den Film von Wolfgang S. und Bilder von allen ansehen und danach vom nächsten Törn träumen.

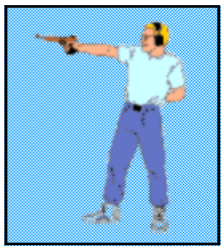

Sport– und Jagdliches Schiessen

Sektionsleitung: Klaus-Peter Schachinger

Sportstätte: Wielandweg 25 1220 Wien	**Telefon, Fax und AB:** **Mobiltelefon:** **E-Mail:** **Homepage:**	7346461 0664-3080140 office@skh-shooting.at www.skh-shooting.at

SPORTSTÄTTE SÜSSENBRUNN

JAHRES ABSCHLUSS FEIER 2008

am Samstag, 13. Dezember 2008 um 19 Uhr
in Wien-Süßenbrunn
Musikprogramm mit Entertainer „Freddy“

E R G E B N I S S E

PISTOLE

Österreichische Meisterschaft SGKP FFW GK 2008
12. bis 14. September in Hopfgarten

Senioren 2 Mannschaft	**Silbermedaille**	**SPIESSLECHNER Peter**	**569**	
		DI Helmut Reisinger	576	
		Rudolf Tietze	562	
		Hartmut Tyoler		1707

KK-Gewehr

Die Vereinsmeisterschaft KK EM 2x30 brachte folgende Ergebnisse:

Liegend	1. Platz	SCHATZ Rudolf	593
	2. Platz	LESMEISTER Eduard	581
	3. Platz	HOEHL Werner	577
30 aufgelegt	1. Platz	KÖLBEL Franz	271
2 x 30	1. Platz	SCHATZ Rudolf	556
	2. Platz	LESMEISTER Eduard	528
	3. Platz	SCHÖRG Robert	519

GK-Gewehr

Österreichische Staatsmeisterschaft Großkaliber 300m
4. bis 6. September 2008 in Lienz/Lavanter Forcha

60 liegend Senioren-Mannschaft	**Silber**	**SCHATZ Rudolf**	**587**
		LESMEISTER Ed.	**575**
		Tauber Alfred	594
2 x 30 Senioren-Mannschaft	**Silber**	**SCHATZ Rudolf**	**534**
		SCHÖRG Robert	**525**
		Tauber Alfred	562

Wiener Cup GK-Gewehr 100m 2008 des Landesverbandes Wien

Liegend S1	1. Platz	SCHATZ Rudolf	SKH	2.385
	2. Platz	LESMEISTER Eduard	SKH	2.374
	3. Platz	SCHATZ Stefan	SKH	2.364
Liegend S2	1. Platz	Pfeifer Franz	SSV X	2.330
	2. Platz	JANKA Franz	SKH	2.316
	3. Platz	Fritz Helmut	SSV X	2.302
Aufgelegt S3	1. Platz	KÖLBEL Franz	SKH	815

Saisonausklang GK-Gewehr 100m beim HSV-Wien

60 liegend/Elite	1.Platz	Tauber Alfred	HSV	599
	2. Platz	SCHATZ Rudolf	SKH	598
	3. Platz	SCHÖRG Robert	SKH	592
60 liegend/Profi	1. Platz	LESMEISTER Ed.	SKH	595
	2. Platz	SCHATZ Stefan	SKH	593
	3. Platz	Pfeifer Franz	SSV X	587
60 liegend/Schützen	1. Platz	BERNDL Leopold	SKH	583
	2. Platz	Fritz Helmut		574
	3. Platz	JANKA Franz	SKH	572
S3		KÖLBEL Franz	SKH	277

VORDERLADER

Am Traditionsbewerb „Großer Preis von Wien –Vorderlader“ vom 20. bis 21. September 2008 haben 22 Schützen (SKH und 6 Gastvereine) teilgenommen und folgende Ergebnisse erzielt:

Kombination	1. Platz	Obert Stefan	1. OÖVSSC	272
	2. Platz	Caithaml Hans	PSV	267
	3. Platz	Bachner Karl	Bad Zell	265
Perkussionspistole	1. Platz	Obert Stefan	1. OÖVSSC	92
	2. Platz	Mitterer Adolf	Pulverhorn M.	92
	3. Platz	Baumkirchner A.	HSSV Graz	92
Perkussionsrevolver	1. Platz	Baumkirchner A.	HSSV Graz	94
	2. Platz	Obert Stefan	1. OÖVSSC	92
	3. Platz	Kühnle Bernd	KKS Hochh.	91
Steinschlosspistole	1. Platz	Baumkirchner A	HSSV Graz	84
	2. Platz	Kühnle Bernd	KKS Hochh.	69
	3. Platz	**SCHÜTZ Hubert**	**SKH**	**68**
Freies Gewehr	1. Platz	Mitterer Adolf	Pulverhorn M.	97
	2. Platz	Bachner Karl	Bad Zell	96
	3. Platz	Caithaml Hans	PSV	88
Dienstgewehr	1. Platz	Bachner Karl	Bad Zell	94
	2. Platz	Oberroitner Josef	1. OÖVSSC	90
	3. Platz	**SCHÖNAUER Robert**	**SKH**	**88**

Herzliche Gratulation zu diesen sportlichen Erfolgen.

SÜSSENBRUNN-TERMINE 2008

15.11.2008	**KK-Funbewerb am 50m Stand**
13.12.2008	**Jahres Abschluss Feier**

LUFTKELLER-TERMINE 2008 / 2009

23.10.2008 bis 19.3.2009	**Wintercup LP1 im Keller 14**
04.12.2008	**Paralleles-Krampus-Schießen im Keller 14**
29.01.2009	**Vereinsmeisterschaft Gebrauchswaffen im Keller 14**
19.02.2009	**Faschings-Competition im Keller 14**
12.03.2009	**Vereinsmeisterschaften LP1 im Keller 14**
26.03.2009	**Saisonabschluss und Siegerehrungen im Keller 14**

JEGLICHER SCHIESSBETRIEB (Bewerbe oder Training) IST MIT EINBRUCH DER DUNKELHEIT EINZUSTELLEN, beziehungsweise WIE BISHER: SPÄTESTENS um 21.00 Uhr.

Es ergeht daher an alle Schützen die Aufforderung zur genauesten Einhaltung der vorgeschriebenen – noch sehr moderaten – Schiesszeiten und der Schiessordnung im Allgemeinen:

Aus gegebenem Anlass wird daran erinnert, dass das Schiessen nur bei Anwesenheit einer weiteren Person am Gelände gestattet ist.

Alle weiteren **Änderungen, Ergänzungen** und **Ausschreibungen** entnehmen Sie bitte **unserer Homepage**: www.skh-shooting.at
Für **Anfragen** steht Ihnen unsere Email-Adresse. office@skh-shooting.at zur Verfügung.

Klaus-Peter Schachinger, OSM

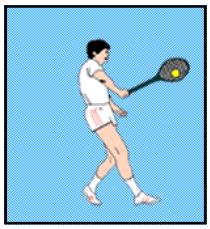

Tennis

Sektionsleitung: Alexander Schindler

Sportstätten:	1030 Wien	**Telefon:**	71171-8421
Arsenal	7990101	**Mobiltelefon:**	0676-4909965
Faradaygasse	7967575	**E-Mail:**	schindler@rechnungshof.gv.at

Erfolge bei den Wiener Landesmeisterschaften der Senioren Herren (35+, 40+ und 50+)

Vom 12. bis 15. September 2008 fanden auf der Anlage des WAC die Wiener Landesmeisterschaften der Senioren statt.

Bernd EBERL, SKH-Tennis-Trainer, hat dabei den **Meistertitel** in der Klasse 40+ errungen!

Thomas PAUER musste sich im Semifinale seinem SKH-Kollegen geschlagen geben und erreichte den 3. Platz.

Heiko DOMES erreichte nach einer knappen Niederlage im Semifinale den 3. Platz in der Altersklasse 35+

Sepp INGRUBER musste im Semifinale der Altersklasse 50+ gegen den späteren Sieger verletzungsbedingt aufgeben und erreichte damit ebenfalls den 3. Platz.

Die Sektionsleitung gratuliert unseren Spielern zu diesen Erfolgen sehr herzlich!

Erfolge bei den Wiener Landesmeisterschaften im Doppel Herren Senioren

Vom 26. bis 28. September 2008 fanden auf der Anlage des Vienna Cricket Club die Wiener Landesmeisterschaften im Doppel statt.

Bernd EBERL erreichte dabei mit Partner **Peter PÖLZL** den **Vize-Meistertitel** in der Seniorenklasse.

Die Sektionsleitung gratuliert auch zu diesem Erfolg sehr herzlich!

Jahresabschlussturnier 2008

Nachdem am Wochenende 20./21. September 2008 das Wetter nicht mitspielte, wurde das Jahresabschlussturnier 2008 am Ersatztermin 27./28. September auf der Tennisanlage Faradaygasse durchgeführt. Dieser Termin kollidierte leider mit den Wiener Doppelmeisterschaften sowie dem Tag des Sports am 27. September, was sich negativ auf die Teilnehmerzahl auswirkte.

Bei deutlich besserem Wetter als am ursprünglichen Termin fanden sich 16 Teilnehmer / innen zum Einzel- und 14 Teilnehmer/innen zum Doppelbewerb ein.

Im Einzelbewerb hatten die beiden topgesetzten Spieler, die sich später papierformgemäß auch im Finale gegenüberstanden, Freilose in den ersten beiden Runden. Die Verlierer dieser beiden Runden durften im B-Bewerb weiterspielen.

Im Doppelbewerb fand am Sonntagmorgen im Beisein aller Spieler die Auslosung statt, wobei die schwächeren Spieler ihre Partner per Los zogen. Es wurde in zwei Gruppen gespielt und die Sieger danach in Kreuzspielen ermittelt.

Erfreulicherweise nahmen am Einzelbewerb 3 und am Doppelbewerb sogar 4 Damen zum Teil höchst erfolgreich teil. Alle Spiele fanden in freundschaftlicher Atmosphäre statt. Der Spaß am Sport stand im Vordergrund.

Foto Einzelbewerb: vl Markus Brichta, Rene Beier, Alex Schindler, Roland Pocek, Gheorghe Panc, Rosi Sommer, Jörg Kleinowitz, Thomas Pauer, Matthias Finster, Julia Stiefelmeyer, Andi Heiligtag, Lili Bucher, Heinz Kempe.

Foto Doppelbewerb: vl Julia Stiefelmeyer, Thomas Pauer, Andi Heiligtag, Matthias Finster, Heinz Stiefelmeyer, Rosi Sommer, Irene Mittermann, Gheorghe Panc.

Nachstehend die **Ergebnisse**:

Einzel A-Bewerb:

Finale	Jörg Kleinowitz - Roland Pocek	6:2, 6:2
Spiel um Platz 3:	Markus Brichta - Andreas Heiligtag	9:4

Foto Einzel A-Bewerb: Sieger Jörg Kleinowitz mit SL Alexander Schindler. (Foto: Horst Senautka)

Einzel B-Bewerb:

Finale	Rene Beier - Alexander Schindler	6:2
3. Platz	Julia Stiefelmeyer - Gheorghe Panc	6:0

Foto Einzel B-Bewerb: SL Alexander Schindler mit Sieger Rene Beier. (Foto: Horst Senautka)

Doppel Bewerb:

Finale	Julia Stiefelmeyer/K. Rheindorf – T. Pauer/M. Finster	6:1
3. Platz	A. Heiligtag/Irene Mittermann – P. Offterdinger/A. Schindler	6:4

Foto Doppel-Bewerb: SL Alexander Schindler mit den Siegern Kurt Rheindorf und Julia Stiefelmeyer.

Die Siegerehrungen der beiden Turniere fanden jeweils im Anschluss statt. Neben einem von Thomas Pauer gestifteten Pokal für den Einzelsieger gab es Sachpreise, wie T-Shirts, Karten für die Bank Austria-Tennistrophy, Tennisbälle sowie Wein und Sekt. Obwohl das geplante Buffet der kühlen Witterung zum Opfer fiel sorgten Loisi und Rudi Lüftner mit Gulasch und Schnitzerl für das leibliche Wohl der Spieler/innen. Ausgezeichnete Stimmung und interessante Paarungen prägten dieses Wochenende. Die Sektionsleitung gratuliert allen Preisträgern recht herzlich.
Vorankündigung:
Im Jahr 2009 wird unser SKH-Turnier Anfang Juli nach Abschluss der Wiener Mannschaftsmeisterschaften stattfinden. So wollen wir den Launen des Herbstwetters entkommen und hoffentlich auch eine größere Teilnehmerzahl erreichen.

Ergebnisdienst WTV-Mannschaftsmeisterschaften 2008

Herren Klasse 6A

Mannschaftsführer Peter Hatina, Stv Horst Senautka

Wie bereits im letzten Heft berichtet hat unsere 3. Herrenmannschaft den Meistertitel und damit den Aufstieg in die Klasse 5 erreicht. In der letzten Runde gab es einen bereits bedeutungslosen kampflosen w.o.-Sieg bei Alt Erlaa 4.

Die Sektionsleitung gratuliert herzlichst zu diesem Erfolg und wünscht alles Gute für die kommende Saison.

Jugend männlich u18 Klasse 3A

Unsere Burschen u18 setzten sich in der 5. und letzten Runde gegen den direkten Konkurrenten um den Abstieg TK Eden mit 2:1 durch und sicherten sich damit den Klassenerhalt.

Die Sektionsleitung gratuliert.

Alle Fotos: Horts Senautka

Die Sektionsleitung Tennis

Fußball

Sektionsleitung: Karl Frank

	Telefon:	71100-5962
	Mobiltelefon:	0664-3728567
	E-Mail:	karl.frank@skh.at

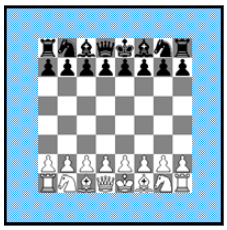

Schach

Sektionsleitung: Mag. Robert Brunner

Sportstätte: 71100-5009 Tiefparterre 257 A 1012 Wien, Stubenring 1	**Telefon:** **Mobiltelefon:** **E-Mail:**	71100-6290 robert.brunner@skh.at

Sportgymnastik

Sektionsleitung: Susanne Partl

Sportstätte: Turnsaal BAG Radetzkystrasse 2 1030 Wien	**Telefon:** **Fax:** **Mobiltelefon:** **E-Mail:**	71100-5242 71100-935242 0664-2700094 susanne.partl@skh.at

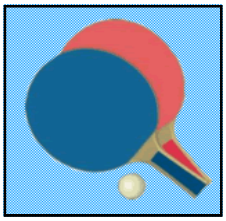

Tischtennis

Sektionsleitung: Franz Schönweiler

Sportstätte: Hintere Zollamtsstr.19 (Eingang Ecke Zollgasse)	**Telefon:** **Fax:** **E-Mail:**	21110-2405 21110-2418 franz.schoenweiler@skh.at

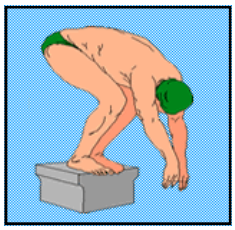

Wassersport

Sektionsleitung: Ing. Roland Reyel

Sportstätte: Bundesbad „Alte Donau“	**Telefon:** **Fax:** **E-Mail:**	71100-5763 71100-15763 roland.reyel@skh.at

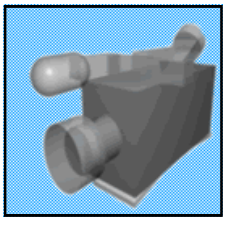

Video

Sektionsleitung: Alois Nepp

Sportstätte: 71100-5009 Tiefparterre 257 A 1012 Wien, Stubenring 1	**Telefon:** **Mobiltelefon:** **E-Mail:**	 0664-4725410 alois.nepp@skh.at

Foto

Sektionsleitung: Popovchich Ludwig

Sportstätte: 71100-5009 Tiefparterre 257 A 1012 Wien, Stubenring 1	**Telefon:** **Mobiltelefon:** **E-Mail:**	 0676-6272254 ludwig.popovchich@skh.at

P.b.b. Verlagspostamt 1010 Wien

GZ 02Z030414

SKH - Vorstand		Telefon	Mobiltelefon	E-Mail
Obmann:	ADir RegRat Leo Köck	*71100-6094*	*0676-3134639*	*leo.koeck@skh.at*
Obmann Stellvertreter:	ADir Karl Frank	*71100-5962*	*0664-3728567*	*karl.frank@skh.at*
Kassier:	ADir Helmut Hübsch	*71100-5712*	*0676-5741376*	*helmut.huebsch@skh.at*
Kassier Stellvertreter:	ADir RegRat Ludwig Popovchich	*71100-5009*	*0676-6272254*	*ludwig.popovchich@skh.at*
Schriftführer:	ADir RegRat Wolfgang Neidhart	*2047180*	*0680-2090031*	*wolfgang.neidhart@gmx.net*
Schriftführer Stellvertreter:	ADir Ing Roland Reyel	*71100-5763* *3308173*		*roland.reyel@skh.at*
Sachverwalter:	ADir RegR Kurt Aust	*02287-2333*	*0650-3636080*	*kurt.aust@skh.at*
Vorstandsmitglied:	HR Ing Johann Schaffer	*71100-6731*	*0664-5018020* *0664-5018018*	*hans.schaffer@skh.at*
Vorstandsmitglied:	MinR Alexander Schindler	*71171-8421*	*0676-4909965*	*alexander.schindler@skh.at*

Impressum:

Herausgeber und Medieninhaber:	Sportklub Handelsministerium Sport- und Kulturvereinigung des Bundesministerium für Wirtschaft und Arbeit 1012 Wien, Stubenring 1
ZVR Nr. 216394397	Bankverbindung: P.S.K. 1600351 - BLZ 60000
Homepage: http://www.skh.at	

Redaktionsschluss für Dezember 2008 ist Montag 17. November 2008

Redaktion und für den Inhalt verantwortlich:	Oskar Frank	*9225574*	*0699-11870767*	*oskar.frank@gmail.com*