SPORTKLUB HANDELSMINISTERIUM

SKH Mitteilungen

Besuchen Sie uns auch unter: www.skh.at | Nr. 251 Juli 2017

Wer Urlaub macht, der hat gut lachen,
kann sich mit Sack und Pack auf Reisen machen,
für den gibt es kein Halten mehr,
der möchte einfach nur ans blaue Meer.

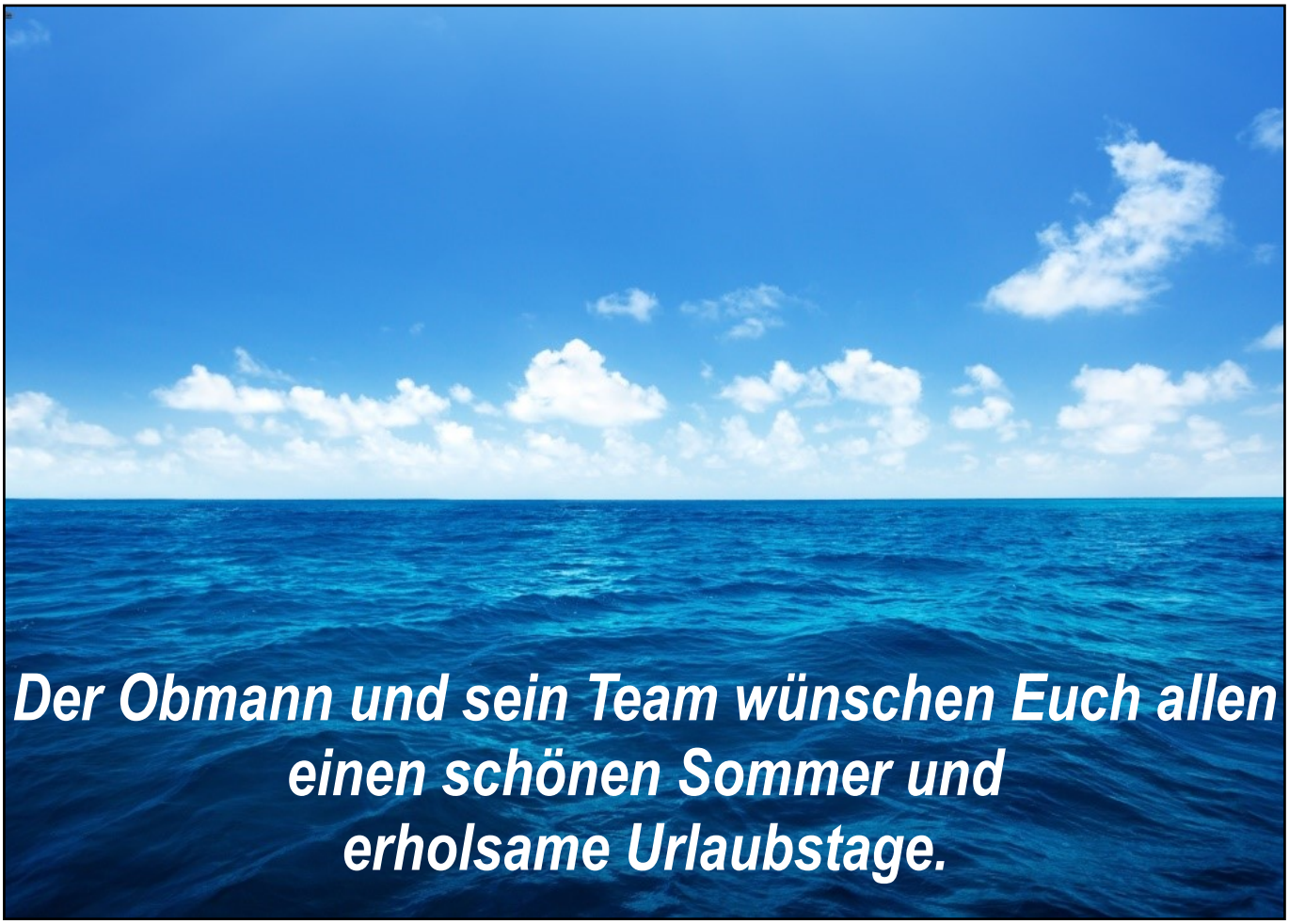

Die Seite des Obmanns

„Opfer im Sport schweigen lang“

Diese Schlagzeile einer Tageszeitung hat mich neugierig gemacht. Was steht in dem Artikel?
Die Rede ist von Missbrauch und sexueller Gewalt in Sportorganisationen. Eine Wissenschaftlerin berichtet über ihre Recherchen. Das Problem dabei war und ist, dass die Betroffenen ihre demütigenden Erlebnisse lieber verschweigen und verdrängen und ihre Verletzungen nicht „aufwärmen“ wollen. Trotzdem werden zahlreiche Übergriffe, manchmal erst nach vielen Jahren, bekannt. Die Dunkelziffer wird entsprechend hoch sein. Betroffen sind meist Kinder und Jugendliche, hier besonders die weiblichen.
Ziel der wissenschaftlichen Untersuchung ist, die typischen Prozesse zu durchschauen und daraus gezielte Präventionsarbeit abzuleiten.

Wie immer das Ergebnis ausschauen wird – klar ist für mich und sicher auch für alle SKH-Mitglieder: Kinder und Jugendliche müssen in einem geschützten Bereich aufwachsen können. Sie müssen gefördert werden, aber auch gefordert. Das Autoritätsverhältnis darf kein Freibrief sein sondern verlangt Verantwortung.
Ein Vergehen an ihnen ist kriminell und muss zu Konsequenzen führen. Sollte jemals, was ich nicht hoffe, ein Fall in unseren Reihen bekannt werden, scheue ich nicht vor einem Vereinsausschluss oder einer Klage zurück.
Damit ich nicht falsch verstanden werde – natürlich kann es im Zuge der Sportausübung zu körperlichen Berührungen kommen. Aber ich meine, dass hier sehr wohl unterschieden werden kann, was erlaubt ist und was nicht. Und allein schon die Aufmerksamkeit von uns allen sollte einen Missbrauch gar nicht erst entstehen lassen.

Für eine gedeihliche und erfolgreiche Nachwuchsarbeit in unseren Sektionen wünsche ich das Allerbeste.

Euer

Franz Schönweiß

Segeln

Sektionsleitung: Wolfgang Neidhart

Sportstätte:
SKH - Yachtclub Untere Alte Donau
1220 Wien, Florian Berndl Gasse 36

Mobiltelefon: 0680-2090031
E-Mail: wolfgang.neidhart@gmx.net
Homepage: http://www.yachtclub.skh.at

SKH Ansegeln - Clubregatta 20.05.2017

Fünf straffe Windstärken mit Böen nach oben, hysterisch kreischende Vorsegel, Panik im Gesicht des einen oder anderen Kandidaten – mit anderen Worten: "Der beste Wind, den wir je bei einer Klubregatta hatten", erklärte unser Segelklubleiter Wolfgang Neidhart glänzenden Seebärenauges auf dem Klubfloß mit kühnem Blick nach Nordwest schon vor und dann erst Recht nach den Wettfahrten.

Diese gestalteten sich den energisch wirkenden Naturkräften gemäß teils dramatisch. Laser-Crack Rene Fleckentaler verneigte sein Boot bereits kurz nach dem Ablegen höflich zum Gänsehäufel, überspielte den angesetzten Purzelbaum mit einem eleganten Sprung aufs Schwert. Klubkassier Michael Supperer wurde sicherheitshalber noch vor dem Start der ersten Wettfahrt von seinem Beaufort-bockigen Korsar abgeworfen und danach dabei beobachtet, wie er sein davonsegelndes Schiff samt überlebendem Crewmember Alexander in voller Montur schwimmend ereilen wollte. Segelenthusiast Franz Kepplinger und sein im Zweifelsfall dann doch unerschrockener Vorschoter Roland Grössinger lernten die Notwendigkeit von Achterknoten in der Schot auf die harte Tour und waren in weiterer Folge intensiv damit beschäftigt, die Fock auf ihrer wilden Flucht nach Lee einzufangen.

Soviel zu den auch nach außen hin erkennbaren Dramen. Die inneren werden uns so manches Geheimnis bleiben, bis auf das eine des Autors dieser Zeilen Xandi Macheck vielleicht: Der zweifelte vom ersten Moment an seinem seglerischen Können trotz intensiver Vorbereitung zu dieser Regatta (Mast-Stellen) und konnte nur Dank des Coaching-Genies seiner Ehefrau und Vorschoterin Daniela mit großer Mühe davon abgehalten werden, sich selbst Kiel zu holen.

Den Gesamtsieg unserer Yardstick-Regatta fuhren Matthias und Manuela Reiter mit ihrem Pirat ein. Nicht ganz überraschend, sagen Adoranten, "ma muss scho schaun, es kann immer was passieren", sagte Matthias. Vergleichbar souverän segelten Karin und Karl Staud auf den zweiten Platz, ebenfalls mit einem Pirat. Mit der selben Bootsklasse landeten Oberbootsmann Ulf Neidhart und Michi Maderthaner auf Rang drei, ex aequo mit Schriftführer Scot und Andrea Wallace auf ihrem 470er, nicht wirklich dicht, aber halt doch gefolgt von Xandi und Daniela Macheck (Pirat). Die weiteren Plätze ergingen an Rene Flenkentaler (Laser), Michael Supperer und Alexander (Korsar) sowie Franz Kepplinger und Roland Grössinger (Pirat).

Insgesamt lässt sich sagen: Wir sind alle Sieger – und zwar vierfach: erstens, weil wir bei dem Wind überhaupt in die Boote gestiegen sind, zweitens, weil wir das alles gut und heil überstanden haben, drittens, weil wir das super und mit viel Freude gesegelt sind und viertens, weil wir die Ehre haben, Mitglieder im vermutlich und ziemlich sicher coolsten Segelklub Österreichs zu sein.

Bericht: Alexander Macheck

Fotos: Franz Kepplinger

Ergebnisliste Ansegeln

SKH Yardstick Clubregatta 20.05.2017

Platz	Team Steuermann	Vorschoter	Bootsnr.	Klasse
1.	Mathias Reiter	Manuela Reiter	AUT5	Pirat
2.	Karin Staud	Karl Staud		Pirat
3.	Ulf Neidhart	Michi Maderthaner	OE466	Pirat
3.	Scot Wallace	Andrea Wallace		470
4.	Xandi Macheck	Dani Macheck	OE470	Pirat
5.	Rene Flenkentaler	-		Laser
6.	Michael Supperer	Alexander	-	Korsar
6.	Franz Kepplinger	Roland Grössinger	AUT242	Pirat

AUT
TUA
52

Sportkegeln

Sektionsleitung: Thomas Newetschny

Sportstätte Simmering:
Kegelbahn: 05776-725996
1110 Wien, Unter der Kirche 22

Mobiltelefon: 0699-10858313
E-Mail: thomas.newetschny@skh.at
Homepage: www.skh-postsv1036.org

Gold und Bronze bei den Staatsmeisterschaften der Damen

Bei den in Vorarlberg stattfindenden Staatsmeisterschaften der Damen waren die unsrigen heuer äußerst erfolgreich. Gold und Bronze für Fiona Steiner und Lisa Vsetecka sind ein sensationeller Erfolg für unsere Mädels, die damit, nach den nicht ganz erreichten Zielen in Meisterschaft und Cup, eindrucksvoll bewiesen haben, was wirklich in ihnen steckt.

Siegerbild Österreichische Staatsmeisterschaft 2017 – Damen - v.l.n.r.: Bgm. Fritz Maierhofer, Ramona Lienbacher, Fiona Steiner, Lisa Vsetecka, Gabriele Bürger und Präsident Ludwig Kocsis

Österreichischer Cup

Wie schon berichtet, qualifizierte sich unsere Damenmannschaft als Wiener Cupsieger für den Österreichischen Cup. Das ganz große Ziel dabei war es, sich diesen Titel zu holen, und damit doch noch die Qualifikation für einen internationalen Bewerb zu schaffen.

Der 1. Tag dieses über 2 Tage ausgetragenen Bewerbes klappte für uns ganz nach Wunsch. Dabei ging es um die Qualifikation für das Finale, das an Tag 2 unter den besten 4 Mannschaften des Vortages ausgetragen wurde. Den Einzug in das Finale stellten unsere Mädels mehr als nur souverän sicher: angeführt von einer noch in WM-Form befindlichen Kati Valigurova, die an Tag 1 mit

herausragenden 636 Kegeln neuen Bahnrekord in Wels aufstellte, sicherten sie sich mit Respektabstand den Qualifikationssieg.

Das Finale stand dann aber leider unter einem nicht so guten Stern. Die unsrigen kämpften zwar tapfer, konnten aber großteils nicht mehr an die noch am Vortag gezeigten Leistungen anschließen (herausragend aber wieder Kati, die auch im Finale mit 623 Kegeln ihre Klasse unter Beweis stellen konnte). Gleichzeitig war auch das Glück nicht immer auf unserer Seite, sodass wir uns schließlich mit Rang 3 begnügen mussten.

Damit wurde das hoch gesteckte Ziel zwar nicht erreicht, doch die teilweise gezeigten Ansätze stimmen optimistisch für die zukünftigen Aufgaben, und aus jeder Erfahrung kann man lernen.

Staatsmeisterschaften im Tandem - Mixed

Bei den Österreichischen Staatsmeisterschaften im Tandem erreichte Lisa Vsetecka mit ihrem Partner und Ehemann Philipp den Vizemeistertitel und damit die Silbermedaille. Nach anfänglichen Startschwierigkeiten (die ersten beiden Runden konnten jeweils nach Satzteilung „nur" im Sudden Victory gewonnen werden) kam die für Wien startende Paarung besser in Schuß und machte sowohl aus der Qualifikation für das Semifinale, als auch aus dem Finaleinzug mit 2 : 0 eine klare Angelegenheit. Das Finale gegen die niederösterreichische Paarung Monika Nguyen und Martin Rathmayer war dann mit 13 : 14 im Sudden Victory wieder eine Entscheidung auf den letzten Kegel.

Herzliche Gratulation zu einer weiteren „Silbernen" in der Sammlung.

G E B U R T S T A G S E C K E

für unsere aktiven und unterstützenden Mitglieder.
Herzlichen Glückwunsch und weiterhin "GUT HOLZ"
wünscht die Sektionsleitung der Sportkegelsektion.

12.07.	PROHASKA	Emmerich
18.07.	NEWETSCHNY	Thomas
19.07.	RAPF	Christoph
21.07.	NOWOTNY	Vanessa

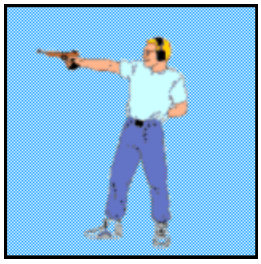

Sport- und Jagdliches Schießen

Sektionsleitung: Martin Burger-Svejstil

Sportstätte Süssenbrunn:
1220 Wien, Wielandweg 25
Telefon: 01/734 64 61

Telefon: 71100-2715
Mobiltelefon: 0676-4620193
E-Mail: martin.burger-svejstil@bmlfuw.gv.at
Homepage: http://www.skh-shooting.at

Erfolgsbericht zur ÖSTM / ÖM Vorderlader 2017

In den letzten Jahren überschlagen sich die Erfolgsmeldungen der Wiener Vorderlader Schützen und über die Teilnahme an der Österreichischen Staatsmeisterschaft 2017 kann ich nur in Superlativen berichten.

Die größte Wiener Sportschiessstätte, der Sportklub Handelsministerium (SKH), unter Führung von OSM Martin Burger-Svejstil entwickelt sich, auf Grund der hervorragenden Trainingsmöglichkeiten, zur Kaderschmiede der Wiener Schwarzpulver Vorderlader Szene.

Die 11, zur ÖSTM / ÖM nach Bad Zell entsandten, Wiener Schützen, entstammen ausnahmslos dem Verein des SKH Wien und nannten für insgesamt 51 Starts, entsprechend einem Anteil von knapp 10% der Gesamtbeteiligung der diesjährigen Staatsmeisterschaft.

In der Erfolgsbilanz konnte sich diese kleine, aber effiziente Truppe mit 3 x Gold und 3 x Bronze auf dem sensationellen 5 Rang behaupten. In der Mannschaftswertung gelang mit 2 x Gold und 1 x Bronze hinter den dominanten Oberösterreichern, Niederösterreichern und Burgenländern, sogar der ausgezeichnete 4. Platz.

Die herausragendsten Leistungen seien nachfolgend genannt:

Michael Tar:

Gold in der Disziplin Colt (25m Original Perkussionsrevolver),

Bronze in der Disziplin Kuchenreuter (25m Perkussionspistole Replika) und

Bronze in der Disziplin Vetterli (50m Perkussionsgewehr Replika)

In der Teamwertung Kunitomo (25m Luntenpistole) zeigte das junge Team um Peter Kanzler mit Hellmut Kofler und Paul Adam erstmals mit guten 243 Ringen hinter den Teams Burgenland 1 und Oberösterreich 1 auf und holte die Bronzemedaille heim.

Die Teamwertung El Alamo (50m Perkussionsrevolver) gewannen sensationell Hellmut Kofler, Peter Kanzler und Michael Tar mit 228 Ringen, vor dem seit vielen Jahren diesen Bewerb unangetastet dominierenden Team aus dem Burgenland.

Auch in der Teamwertung Halikko (Steinschlossmuskete) gab es für die Wiener Rainer Pramper, Harald Wimmer und Peter Kanzler die Goldmedaille mit einem Gesamtscore von 218 Ringen.

Die diesjährige Erfolgsbilanz wird noch mit folgenden Platzierungen abgerundet:

Hellmut Kofler: 5. in der Einzelwertung Donald Malson (79 Ringe) und 4. in der Einzelwertung Remington (Kombination Perkussionsrevolver 25 und 50m) mit 171 Ringen.

Peter Kanzler: 4. in der Einzelwertung Miquelet (Steinschlossmuskete) mit 82 Ringen, 5. in der Einzelwertung Tanzutsu (Luntenpistole) mit 86 Ringen und 6. in der Einzelwertung Colt (90 Ringe).

Michael Tar: 4. in der Einzelwertung Lamarmora (Dienstgewehr 50m) mit 92 Ringen.

Mit dem Bild der strahlenden Wiener Sieger verabschiede ich mich und getraue mich zu versprechen, dass das Jahr 2018 für die Vorderlader Riege des SKH sicherlich wieder eine neue Steigerung der Erfolgsbilanz erwarten lässt.

Ich verbleibe mit Schützengruß

Peter Kanzler, Wiener Landes Sport Leiter und Riegenleiter Vorderlader SKH

Auf daß uns die Lunte immer glimmen bleibt und das Pulver nicht nass werde.

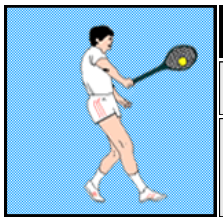

Tennis

Sektionsleitung: Alexander Schindler

Sportstätten:		**Telefon:**	01/71171-8421
1030 Wien, Arsenal	01/799 01 01	**Mobiltelefon:**	0676/8911-8421
1030 Wien, Faradaygasse	0676-6337017	**E-Mail:**	schindler@rechnungshof.gv.at

Ergebnisdienst WTV Mannschaftsmeisterschaft 2017

Zwei Meistertitel

Die Tennissektion des SKH ist mit 9 Herren-, 5 Damen- und 2 Jugendmannschaften in der Wiener Tennismeisterschaft vertreten. Von diesen 16 Mannschaften spielten 8 in der Wiener Landesliga und 8 in den Klassen darunter.

Die Meisterschaft 2017 verlief für die Mannschaften des SKH ziemlich ausgeglichen. In bisher 63 Spielen standen 27 Siege, 5 Unentschieden und 31 Niederlagen zu Buche.
Neben 2 Meister- und 1 Vizemeistertiteln muss leider auch 1 Mannschaft absteigen.

Die Herren mit den meisten Einzeleinsätzen in dieser Saison bisher (noch ohne die MS 35+ im Herbst) waren:

Andreas GERLACH	7 Spiele	5 Siege	2 Mannschaften
Heinz STIEFELMEYER	6 Spiele	6 Siege	2 Mannschaften (ungeschlagen!)
Dietmar SCHWEIGER	6 Spiele	4 Siege	2 Mannschaften
Peter PÖLZL	6 Spiele	1 Sieg	2 Mannschaften

Die fleißigsten Damen waren:

Dagmar TOMSCHITZ	12 Spiele	8 Siege	3 Mannschaften
Brigitte SCHINDL	7 Spiele	4 Siege	3 Mannschaften
Irene FREY	7 Spiele	3 Sieg	3 Mannschaften
Julia STIEFELMEYER	7 Spiele	2 Siege	3 Mannschaften

Die Sektionsleitung bedankt sich bei den „Vielspielern" für ihren Einsatz für den SKH.

Die Ergebnisse der Mannschaften im Detail:

Herren Klasse 1

Mannschaftsführer Bernd Eberl
Spielort: Arsenal

Mo, 01.5.2017	TC Schanze/Eden 2	**Handelsministerium 1**	5:4
Sa, 13.5.2017	**Handelsministerium 1**	Ober St. Veiter TC 2	7:2
Do, 25.5.2017	Terra Rossa TC 1	**Handelsministerium 1**	0:9
Sa, 10.6.2017	WAT Landstrasse 1	**Handelsministerium 1**	5:4
Sa, 17.6.2017	**Handelsministerium 1**	Pötzleinsdorf 2	4:5

Mit 2 klaren Siegen und 3 knappen Niederlagen mussten sich unsere Herren mit dem dritten Endrang begnügen.

Herren 35+ Landesliga A
Herren 35+ Landesliga B

Die beiden Herrenmannschaften 35+ spielen heuer erstmals im August und September ihre Meisterschaftsspiele.

Herren 45+ Landesliga A

Mannschaftsführer Johannes Seidl
Spielort: Arsenal

Fr, 05.5.2017	TC Essling 1	**Handelsministerium 1**	3:4
Fr, 12.5.2017	**Handelsministerium 1**	Wr. Athletiksport Club 1	1:6
Fr, 19.5.2017	**Handelsministerium 1**	ASVÖ SC Wien 1	2:5

Mit 1 Sieg und 2 Niederlagen musste unsere 1. Herrenmannschaft 45+ ins untere Playoff.

Fr, 09.6.2017	**Handelsministerium 1**	SV Schwarz Blau 1	3:4
Fr, 16.6.2017	Wiener Park Club 1	**Handelsministerium 1**	1:6

Mit 1 Sieg und 1 Niederlage schafften sie dort souverän den Klassenerhalt.

Herren 45+ Klasse 1 - Meister

Mannschaftsführer Peter Karas
Spielort: Faradaygasse

Fr, 05.5.2017	**Handelsministerium 2**	WAT Meidling 1	5:1
Fr, 12.5.2017	TC Schwarzenberg 1	**Handelsministerium 2**	0:6
Fr, 19.5.2017	**Handelsministerium 2**	Domessport Tennis 1	6:0
Fr, 09.6.2017	Az Tennisclub 1	**Handelsministerium 2**	1:5
Fr, 16.6.2017	TC Wienerberger 1	**Handelsministerium 2**	1:5

Mit 5 klaren Siegen stürmte unsere 2. Herrenmannschaft 45+ zum Meistertitel und dem Aufstieg in die Landesliga B. Die Sektionsleitung gratuliert herzlich.

Herren 45+ Klasse 2

Mannschaftsführer Walter Domnanich
Spielort: Faradaygasse

Fr, 05.5.2017	Slavia Wien 1	**Handelsministerium 3**	0:6
Fr, 12.5.2017	**Handelsministerium 3**	Bundesbahner SV 2	4:2
Fr, 19.5.2017	Vienna Football-Club 1	**Handelsministerium 3**	5:1
Fr, 02.6.2017	TC Aspern 2	**Handelsministerium 3**	5:1
Fr, 09.6.2017	**Handelsministerium 3**	Flötzersteig 2	5:1
Fr, 23.6.2017	**Handelsministerium 3**	CSC Wien Nord 2	4:2

Mit 4 Siegen und 2 Niederlagen belegte unsere neu gegründete 3. Herrenmannschaft 45+ den dritten Endrang.

Herren 55+ Klasse 1 - Meister

Mannschaftsführer: Andreas Heiligtag
Spielort: Arsenal

Mi, 03.5.2017	**Handelsministerium 1**	Team Donaufeld 2	6:0
Mi, 10.5.2017	SV Schwarz Blau 1	**Handelsministerium 1**	0:6
Mi, 17.5.2017	**Handelsministerium 1**	SMZ Ost 1	3:3
Mi, 07.6.2017	SZ Gudrunstraße 2	**Handelsministerium 1**	0:6
Mi, 14.6.2017	Altmannsdorfer TC 2	**Handelsministerium 1**	1:5

Mit 4 klaren Siegen und 1 Unentschieden stürmten unsere Herren 55+ zum Meistertitel und dem Aufstieg in die Landesliga B. Die Sektionsleitung gratuliert herzlich.

Herren 65+ Landesliga B

Mannschaftsführer: Josef Schäfer
Spielort: Faradaygasse

Di, 02.5.2017	Wr. Athletiksport Club 1	**Handelsministerium 1**	4:2
Di, 09.5.2017	**Handelsministerium 1**	Ober St. Veiter TC 1	3:3
Di, 16.5.2017	WAT Liesing 1	**Handelsministerium 1**	3:3

Mit 1 Sieg und 2 Unentschieden mussten unsere Herren 65+ ins untere Playoff.

Di, 06.6.2017	Alt Erlaaer TC 1	**Handelsministerium 1**	1:5
Di, 13.6.2017	**Handelsministerium 1**	Vienna Football-Club 2	2:4

Mit 1 Sieg und 1 Niederlage schafften sie dort den Klassenerhalt.

Herren 75+ Landesliga B - Vizemeister

Mannschaftsführer: Norbert Haas
Spielort: Faradaygasse

Mo, 15.5.2017	**Handelsministerium 1**	Post SV 1	3:0
Mo, 22.5.2017	Energie Wien 1	**Handelsministerium 1**	1:2
Mo, 12.6.2017	TC Wienerberger 1	**Handelsministerium 1**	0:3
Mo, 19.6.2017	**Handelsministerium 1**	Vienna Football-Club 1	0:3

Mit 3 Siegen und 1 Niederlage erreichten unsere Herren 75+ den 2. Platz und damit den Vizemeistertitel. Die Sektionsleitung gratuliert.

Damen Klasse 1

Mannschaftsführerin: Dagmar Tomschitz
Spielort: Arsenal

Sa, 29.4.2017	**Handelsministerium 1**	Domessport Tennis 1	6:1
Sa, 13.5.2017	WAT Meidling 1	**Handelsministerium 1**	7:0
Do, 25.5.2017	ASVÖ SC Wien 1	**Handelsministerium 1**	4:3
Sa, 03.6.2017	**Handelsministerium 1**	SZ Gudrunstraße 1	2:5
Do, 15.6.2017	**Handelsministerium 1**	TC Blau Weiss 2	1:6

Mit nur 1 Sieg und 4 Niederlagen belegten unsere Damen leider nur den 5. Platz.

Damen 35+ Klasse 1

Mannschaftsführerin: Dagmar Tomschitz
Spielort: Faradaygasse

Do, 04.5.2017	Vienna Cricket 1	**Handelsministerium 1**	5:1
Do, 18.5.2017	**Handelsministerium 1**	Terra Rossa TC 2	5:1
Do, 08.6.2017	WAT Meidling 1	**Handelsministerium 1**	5:1
Do, 22.6.2017	**Handelsministerium 1**	Perchtoldsdorfer TK 1	6:0

Mit nur 2 Siegen und 2 Niederlagen belegten unsere Damen 35+ einen Platz im Mittelfeld.

Damen 45+ Landesliga A

Mannschaftsführerin: Julia Stiefelmeyer
Spielort: Arsenal

Di, 02.5.2017	TC Strebersdorf 1	**Handelsministerium 1**	5:1
Di, 09.5.2017	**Handelsministerium 1**	Altmannsdorfer TC 1	3:3
Di, 16.5.2017	Heeres TC 1	**Handelsministerium 1**	4:2

Mit 1 Unentschieden und 2 Niederlagen musste unsere 1. Damenmannschaft 45+ ins untere Playoff.

Di, 06.6.2017	WAT Landstraße 1	**Handelsministerium 1**	4:2
Di, 13.6.2017	**Handelsministerium 1**	UNIQA SC 1	2:4

2 weitere Niederlagen besiegelten den letzten Platz und damit den Abstieg in die Landesliga B.

Damen 45+ Landesliga B

Mannschaftsführerin: Dagmar Tomschitz
Spielort: Faradaygasse

Di, 02.5.2017	**Handelsministerium 2**	Wiener Park Club 1	6:0
Di, 09.5.2017	TC Essling 1	**Handelsministerium 2**	6:0
Di, 16.5.2017	UTC Hetzendorf 1	**Handelsministerium 2**	6:0

Mit 1 Sieg und 2 Niederlagen musste auch unsere 2. Damenmannschaft 45+ ins untere Playoff.

Di, 06.6.2017	**Handelsministerium 2**	CSC Wien Nord 1	5:1
Di, 13.6.2017	Vienna Cricket 1	**Handelsministerium 2**	3:3

Mit 1 Sieg und 1 Unentschieden erreichten sie dort souverän den Klassenerhalt.

Damen 60+ Landesliga A

Mannschaftsführerin: Brigitte Dirtl
Spielort: Faradaygasse

Mi, 03.5.2017	TC Schanze/Eden 1	**Handelsministerium 1**	5:0
Mi, 10.5.2017	**Handelsministerium 1**	Colony/TENNIS-POINT 2	2:3
Mi, 17.5.2017	**Handelsministerium 1**	WAT Liesing 1	0:5

Mit 3 Niederlagen mussten unsere Damen 60+ ins untere Playoff.

Mi, 07.6.2017	**Handelsministerium 1**	KSV Siemens 1	2:3
Mi, 14.6.2017	Vienna Cricket 1	**Handelsministerium 1**	3:2

2 weitere Niederlagen besiegelten den letzten Platz.

Burschen u18 Klasse 2

Mannschaftsführer: Bernd Eberl
Spielort: Arsenal

So, 30.4.2017	TSV Sport Juniors-Club 1	**Handelsministerium 1**	2:1
So, 21.5.2017	**Handelsministerium 1**	Terra Rossa TC 3	3:0
So, 25.6.2017	**Handelsministerium 1**	Post SV 2	offen
So, 10.9.2017	TC Kalksburg 2	**Handelsministerium 1**	offen

Mit 1 Sieg und 1 Niederlage liegt unsere 1. Burschenmannschaft u18 auf dem 3. Zwischenrang. Die Meisterschaft wird erst im Herbst abgeschlossen.

Burschen u18 Klasse 2

Mannschaftsführer: Bernd Eberl
Spielort: Arsenal

So, 30.4.2017	Tennis Treff Oswald 1	**Handelsministerium 2**	3:0
So, 21.5.2017	**Handelsministerium 2**	TC Aspern 2	1:2
So, 25.6.2017	**Handelsministerium 2**	Terra Rossa TC 2	offen
So, 10.9.2017	TC Wienerberger 1	**Handelsministerium 2**	offen

Mit 2 Niederlagen liegt unsere 2. Burschenmannschaft u18 auf dem 5. und letzten Zwischenrang. Die Meisterschaft wird erst im Herbst abgeschlossen.

SKH-Klubturnier 2017

Terminaviso

Das heurige SKH-Klubturnier wird am letzten Juli-Wochenende **(29./30. Juli)** mit dem gewohnten Ablauf (Samstag Einzel und Sonntag Doppel) stattfinden.

Die genaueren Details werden noch per Mail und auf der SKH-Homepage bekanntgegeben.

Die Sektionsleitung Tennis

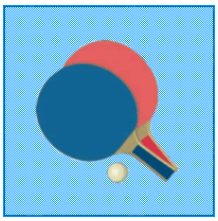

Tischtennis

Sektionsleitung: Hubert Stromer

Sportstätte: 1030 Wien, Hintere Zollamtsstr.19 (Eingang Ecke Zollgasse)	**Mobiltelefon** **E-Mail:**	0664-6129187 hubert.stromer@skh.at

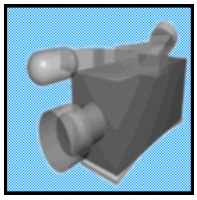

Video

Sektionsleitung: Alois Nepp

Sportstätte: 1030 Wien, Ungargasse 20	**Mobiltelefon:** **E-Mail:**	0664-4725410 alois.nepp@skh.at

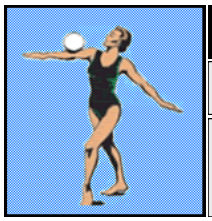

Sportgymnastik

Sektionsleitung: Susanne Partl

Sportstätte: Turnsaal BAG 1030 Wien, Radetzkystrasse 2	**Telefon:** **Mobiltelefon:** **E-Mail:**	71100-805242 0664-2700094 susanne.partl@skh.at

SKH - Vorstand		Mobiltelefon	E-Mail
Obmann	Franz Schönweiler	0676-82102405	franz.schoenweiler@skh.at
Obmann - Stellvertreterin Schriftführerin - Stellvertreterin	Mag. Julia Stiefelmeyer	0664-1527913	julia.stiefelmeyer@skh.at
Obmann - Stellvertreter	Wolfgang Neidhart	0680-2090031	wolfgang.neidhart@gmx.net
Kassierin	Waltraud Weiss	0664-5450030	waltraud.weiss@skh.at
Schriftführerin	Edith Frank	0699-19225574	edith.frank@skh.at
Vorstandsmitglied	Martin Burger-Svejstil	0676-4620193	office@skh-shooting.at
Vorstandsmitglied	Oskar Frank	0650-7011948	oskar.frank@gmail.com
Vorstandsmitglied	Alois Nepp	0664-4725410	alois.nepp@skh.at
Vorstandsmitglied	Harald Pelzlbauer	0664-6590185	harald.pelzlbauer@skh.at
Impressum: Herausgeber und Medieninhaber	**Sportklub Handelsministerium** Ungargasse 20 - 1030 Wien ZVR Nr. 216394397		skh1@gmx.at
Bankverbindung: BAWAG P.S.K.		BIC: OPSKATWW IBAN: AT49 6000 0000 0160 0351	
Redaktionsschluss für August 2017 ist Freitag, 28. Juli 2017			
Redaktion und für den Inhalt verantwortlich: Oskar Frank		0650-7011948	oskar.frank@gmail.com